

**PERATURAN DESA JERUJU BESAR
KECAMATAN SUNGAI KAKAP
KABUPATEN KUBU RAYA**

NOMOR 2 TAHUN 2022

TENTANG

**RENCANA PEMBANGUNAN JANGKA MENENGAH DESA
(RPJM-DESA) JERUJU BESAR
TAHUN 2022-2027**



**DESA JERUJU BESAR
KECAMATAN SUNGAI KAKAP
KABUPATEN KUBU RAYA**

LAMPIRAN
PERATURAN DESA JERUJU BESAR
NOMOR 2 TAHUN 2022
TENTANG
RENCANA PEMBANGUNAN JANGKA
MENENGAH DESA (RPJM DESA)
JERUJU BESAR KECAMATAN SUNGAI
KAKAP TAHUN 2022-2027

KATA PENGANTAR

Puji syukur kami panjatkan kehadirat Allah Subhanahu wa ta'ala, yang senantiasa melimpahkan rahmat dan taufik serta hidayah-Nya kepada kita semua, sehingga Tim Penyusunan RPJMDes Desa Jeruju Besar dapat menyelesaikan penyusunan RPJMDes Desa Jeruju Besar Tahun 2022-2027 yang merupakan dokumen perencanaan pembangunan Desa Jeruju Besar untuk 6 (enam) tahun.

Rencana Pembangunan Jangka Menengah Desa (RPJM-Desa) Desa Jeruju Besar Tahun Anggaran 2022 ini adalah dokumen perencanaan untuk jangka waktu 6 (enam) tahun, yang berisi arah kebijakan pembangunan Desa, yang meliputi rencana kegiatan yang meliputi bidang penyelenggaraan Pemerintahan Desa, pelaksanaan pembangunan Desa, pembinaan kemasyarakatan Desa, dan pemberdayaan masyarakat Desa serta program/kegiatan kabupaten yang masuk ke desa.

RPJM Desa merupakan dokumen taktis strategis pembangunan desa dalam kurun waktu 6 (enam) tahun kedepan, yang disusun melalui musyawarah dan melibatkan seluruh masyarakat secara partisipatif serta merupakan penjabaran dari masing-masing Dusun di Desa Jeruju Besar.

Sebagai hasil kajian, Tim Penyusun menyadari bahwasannya penyusunan RPJM Desa ini jauh dari sempurna, sehingga sumbangsih, saran dan kritik yang sifatnya membangun dari semua pihak dalam rangka perbaikan kedepansangatlah diharapkan.

Akhir kata, kami Tim Penyusun RPJM Desa Jeruju Besar, mengucapkan terimakasih kepada semua pihak yang telah membantu dalam kajian penyempurnaan RPJM Desa ini dan semoga dapatbermanfaat dan dapat ditindaklanjuti bagi semua pihak dalam rangka mensukseskan pembangunandesanya yang berkelanjutan.

Jeruju Besar, 16 Maret 2022

Kepala Desa Jeruju Besar



NURHALIJAH, SE

DAFTAR ISI

Kata Pengantar

Daftar Isi

BAB I PENDAHULUAN

 A. Latar Belakang

 B. Landasan Hukum

 C. Maksud dan Tujuan

 D. Manfaat

BAB II PROFIL DESA

 A. Sejarah Desa

 B. Peta Desa dan Kondisi Desa

 C. Kelembagaan Desa

BAB III POTENSI DAN MASALAH.....

 A. Potensi yang ada di Desa

 B. Permasalahan Desa.....

BAB IV VISI, MISI, DAN PROGRAM INDIKATIF ENAM TAHUN

 A. Visi.....

 B. Misi

 C. Tujuan dan Sasaran.....

BAB V PENUTUP

LAMPIRAN

BAB I

PENDAHULUAN

A. Latar Belakang

Sebagaimana diatur di dalam Peraturan Menteri Dalam Negeri No. 114 tahun 2014, tentang Pedoman Pembangunan Desa, disebutkan bahwa Perencanaan pembangunan desa adalah proses tahapan kegiatan yang diselenggarakan oleh pemerintah Desa dengan melibatkan Badan Permusyawaratan Desa dan unsur masyarakat secara partisipatif guna pemanfaatan dan pengalokasian sumber daya desa dalam rangka mencapai tujuan pembangunan desa.

Lebih lanjut dijelaskan, Pembangunan Partisipatif adalah suatu sistem pengelolaan pembangunan di desa dan kawasan perdesaan yang dikoordinasikan oleh kepala Desa dengan mengedepankan kebersamaan, kekeluargaan, dan kegotong royongan guna mewujudkan pengarusutamaan perdamaian dan keadilan sosial.

Pemberdayaan Masyarakat Desa adalah upaya mengembangkan kemandirian dan kesejahteraan masyarakat dengan meningkatkan pengetahuan, sikap, keterampilan, perilaku, kemampuan, kesadaran, serta memanfaatkan sumber daya melalui penetapan kebijakan, program, kegiatan, dan pendampingan yang sesuai dengan esensi masalah dan prioritas kebutuhan masyarakat Desa.

Rencana Pembangunan Jangka Menengah Desa (RPJM-Desa) merupakan penjabaran visi dan misi Desa yang dituangkan dalam bentuk dokumen perencanaan pembangunan Desa. Dokumen RPJM-Desa ini dipandang penting sebagai pedoman Pemerintah Desa bersama masyarakat untuk melakukan upaya-upaya terencana dalam rangka mencapai kemajuan dan kesejahteraan yang lebih baik pada masa enam tahun ke depan.

Pemerintahan Desa adalah penyelenggaraan urusan pemerintahan dan kepentingan masyarakat setempat dalam sistem pemerintahan Negara Kesatuan Republik Indonesia, Pemerintah Desa adalah Kepala Desa atau yang disebut dengan nama lain dibantu perangkat Desa sebagai unsur penyelenggara Pemerintahan Desa dan Badan Permusyawaratan Desa atau yang disebut dengan nama lain adalah lembaga yang melaksanakan fungsi pemerintahan yang anggotanya merupakan wakil dari penduduk Desa berdasarkan keterwakilan wilayah dan ditetapkan secara demokratis.

Pemerintah Desa menyusun perencanaan Pembangunan Desa sesuai dengan kewenangannya dengan mengacu pada perencanaan pembangunan Kabupaten/Kota. Perencanaan dan Pembangunan Desa dilaksanakan oleh Pemerintah Desa dengan melibatkan seluruh masyarakat Desa dengan semangat gotong royong. Pembangunan desa mencakup bidang penyelenggaraan pemerintahan Desa, Pelaksanaan Pembangunan Desa, Pembinaan Masyarakat dan bidang Pemberdayaan Masyarakat. Dalam pelaksanaan pembangunan desa Masyarakat Desa berhak melakukan pemantauan.

Undang – Undang Nomor 6 Tahun 2014 tentang Desa dan kemudian diatur dalam aturan Peraturan Pemerintah sebagaimana telah diubah beberapa kali terakhir dengan Peraturan Pemerintah Nomor 11 Tahun 2019 tentang Perubahan Kedua atas Peraturan Pemerintah Nomor 43 Tahun 2014 tentang Peraturan Pelaksanaan Undang-Undang Nomor 6 Tahun 2014 tentang Desa, diterjemahkan kedalam Peraturan Menteri Dalam Negeri Nomor 114 Tahun 2014 tentang Pedoman Pembangunan Desa dimana dalam setiap regulasi mengamanatkan bahwa setiap Desa wajib untuk menyusun RPJMDesa sebagai perencanaan pembangunan untuk jangka enam (6) tahunan. Dengan demikian, penyusunan RPJMDes ini merupakan pelaksanaan amanat dari peraturan perundang-undangan tersebut.

Selain dari itu, agar setiap komponen Desa dapat berpartisipasi dalam pembangunan Desa, maka dalam penyusunan RPJMDes dilakukan secara partisipatif. Lebih lanjut diharapkan pelaksanaan pembangunan Desa Jeruju Besar dapat terlaksana dengan lancar dan menyentuh kepentingan semua lapisan masyarakat yang ada.

RPJM Desa Jeruju Besar ini merupakan rencana strategis Desa Jeruju Besar untuk mencapai tujuan dan cita-cita Desa. RPJM Desa tersebut nantinya akan menjadi dokumen perencanaan yang akan menyesuaikan perencanaan tingkat Kabupaten. Semangat ini apabila dapat dilaksanakan dengan baik maka kita akan memiliki sebuah perencanaan yang memberi kesempatan kepada Desa untuk melaksanakan kegiatan perencanaan pembangunan yang lebih sesuai dengan prinsip-prinsip Pemerintahan yang baik (*Good Governance*) seperti partisipatif, transparan dan akuntabilitas.

Oleh karena itu Pemerintahan Desa Jeruju Besar Kecamatan Sungai Kakap Kabupaten Kubu Raya perlu untuk menyusun suatu

rencana jangka menengah Desa (RPJM Desa) yang mengacu pada RPJMD Kabupaten Kubu Raya dan Renstra Kecamatan Sungai Kakap dengan memperhatikan faktor-faktor lingkungan, internal (dalam) maupun eksternal (luar), global, dan skala prioritas. Dokumen RPJM Desa ini disusun merupakan komitmen dari Pemerintah Desa dan seluruh Perangkat Desa dalam mencapai Visi, Misi, Strategi dan Kegiatan Pemerintah Desa Jeruju Besar Kecamatan Sungai Kakap Kabupaten Kubu Raya melalui pelaksanaan program dan kegiatan yang dilaksanakan

B. Landasan Hukum

1. Undang-Undang Nomor 25 Tahun 2004 tentang Sistem Perencanaan Pembangunan Nasional (Lembaran Negara Republik Indonesia Tahun 2004 Nomor 104, Tambahan Lembaran Negara Republik Indonesia Nomor 4421);
2. Undang-Undang Nomor 35 Tahun 2007 tentang Pembentukan Kabupaten Kubu Raya di Provinsi Kalimantan Barat (Lembaran Negara Republik Indonesia Tahun 2007 Nomor 101, Tambahan Lembaran Negara Republik Indonesia Nomor 4751);
3. Undang-Undang Nomor 6 Tahun 2014 tentang Desa (Lembaran Negara Republik Indonesia Tahun 2014 Nomor 7, Tambahan Lembaran Negara Republik Indonesia Nomor 5495) sebagaimana telah diubah dengan Undang-Undang Nomor 11 Tahun 2020 tentang Cipta Kerja (Lembaran Negara Republik Indonesia Tahun 2020 Nomor 245, Tambahan Lembaran Negara Republik Indonesia Nomor 6573);
4. Undang-Undang Nomor 23 Tahun 2014 tentang Pemerintahan Daerah (Lembaran Negara Republik Indonesia Tahun 2014 Nomor 244, Tambahan Lembaran Negara Republik Indonesia Nomor 5587) sebagaimana telah diubah beberapa kali terakhir dengan Undang-Undang Nomor 11 Tahun 2020 tentang Cipta Kerja (Lembaran Negara Republik Indonesia Tahun 2020 Nomor 245, Tambahan Lembaran Negara Republik Indonesia Nomor 6573);
5. Peraturan Pemerintah Nomor 43 Tahun 2014 tentang Peraturan Pelaksanaan Undang-Undang Nomor 6 Tahun 2014 tentang Desa (Lembaran Negara Republik Indonesia Tahun 2014 Nomor 123, Tambahan Lembaran Negara Republik Indonesia Nomor 5539)

- sebagaimana telah diubah beberapa kali terakhir dengan Peraturan Pemerintah Nomor 11 Tahun 2019 tentang Perubahan Kedua atas Peraturan Pemerintah Nomor 43 Tahun 2014 tentang Peraturan Pelaksanaan Undang-Undang Nomor 6 Tahun 2014 tentang Desa (Lembaran Negara Republik Indonesia Tahun 2019 Nomor 41, Tambahan Lembaran Negara Republik Indonesia Nomor 6321);
6. Peraturan Menteri Dalam Negeri Nomor 114 Tahun 2014 tentang Pedoman Pembangunan Desa (Berita Negara Republik Indonesia Tahun 2014 Nomor 2094);
 7. Peraturan Menteri Desa, Pembangunan Daerah Tertinggal dan Transmigrasi Nomor 21 Tahun 2020 tentang Pedoman Umum Pembangunan Desa dan Pemberdayaan Masyarakat Desa (Berita Negara Republik Indonesia Tahun 2020 Nomor 1633);
 8. Peraturan Daerah Kabupaten Kubu Raya Nomor 5 Tahun 2019 tentang Rencana Pembangunan Jangka Menengah Daerah Tahun 2019-2024 (Lembaran Daerah Kabupaten Kubu Raya Tahun 2019 Nomor 5, Tambahan Lembaran Daerah Kabupaten Kubu Raya Nomor 65.A);
 9. Peraturan Daerah Kabupaten Kubu Raya Nomor 15 Tahun 2017 tentang Pedoman Rencana Pembangunan Desa (Lembaran Daerah Kabupaten Kubu Raya Tahun 2017 Nomor 15, Tambahan Lembaran Daerah Kabupaten Kubu Raya Nomor 56);
 10. Peraturan Bupati Kubu Raya Nomor 57 Tahun 2017 tentang Pentunjuk Teknis Penyusunan Rencana Pembangunan Jangka Menengah Desa dan Rencana Kerja Pemerintahan Desa (Berita Daerah Kabupaten Kubu Raya Tahun 2017 Nomor 58);

C. Maksud dan Tujuan

Maksud

Maksud Penyusunan RPJMD Desa Jeruju Besar Tahun 2022 – 2027 adalah sebagai berikut :

1. Untuk menghasilkan rumusan strategi, arah kebijakan dan program kegiatan pembangunan yang lebih terarah, efektif dan efisien untuk tercapainya Visi, Misi, Tujuan dan Sasaran Pembangunan Desa yang sudah ditetapkan oleh Kepala Desa terpilih dengan berpedoman pada RPJMD Kabupaten Kubu Raya dan Potensi desa serta skala prioritas Permasalahan yang dihadapi di Masyarakat Desa.

2. Sebagai Dasar dan Pedoman Resmi bagi Pemerintah Desa, BPD, Lembaga Kemasyarakatan Desa serta semua elemen masyarakat yang berkepentingan dalam pembangunan Desa.

Tujuan

1. Menjabarkan Visi, Misi, Tujuan dan Sasaran Kepala Desa Jeruju Besar dalam pelaksanaan program kegiatan yang lebih rinci berdasarkan potensi desa dan Skala prioritas pembangunan Desa
2. Menyediakan dasar dan pedoman resmi bagi seluruh jajaran aparatur pemerintah desa Jeruju Besar, BPD, Lembaga-lembaga Kemasyarakatan, seluruh elemen masyarakat serta semua pihak yang berkepentingan dalam menentukan prioritas program dan kegiatan tahunan yang akan dibiayai dari APBDesa Jeruju Besar dan anggaran yang ditugaskan dari Pemerintah, Pemerintah Propinsi dan Pemerintah Kabupaten serta Anggaran dan sumber pendapatan lain yang sah.
3. Memudahkan seluruh jajaran Pemerintahan Desa, BPD dan Lembaga-lembaga kemasyarakatan, elemen lain dan semua pihak yang berkepentingan dalam mencapai tujuan dengan menyusun program dan kegiatan secara terpadu, terarah dan terukur.
4. Memudahkan jajaran aparatur Pemerintahan Desa, BPD, Lembaga-lembaga Kemasyarakatan, seluruh elemen masyarakat desa dan semua pihak yang berkepentingan untuk memahami dan menilai arah kebijakan dan program serta kegiatan pembangunan tahunan dalam kurun waktu enam tahun.

D. Manfaat

Manfaat dari penyusunan Rencana Pembangunan Jangka Menengah Desa (RPJMDes) adalah :

1. Sebagai pedoman dalam menyusun RKP-Desa, sehingga menjamin konsistensi antara perencanaan, penganggaran, pelaksanaan dan Pertanggungjawaban serta monitoring dan evaluasi
2. Sebagai alat ukur dan Evaluasi dalam mencapai Visi, Misi, tujuan serta Sasaran Kepala Desa.
3. Mewujudkan perencanaan pembangunan yang sesuai kebutuhan dan keadaan setempat dan dalam rangka meningkatkan kesejahteraan masyarakat dan kualitas hidup masyarakat,

4. Menciptakan rasa memiliki dan tanggungjawab bersama terhadap program pembangunan,
5. Memelihara dan mengembangkan hasil-hasil pembangunan keberlanjutan,
6. Mendorong dan menumbuhkan kembangkan partisipasi dan keswadayaan masyarakat dalam pembangunan
7. Sebagai ruang interaksi antara masyarakat dengan pemerintah supra desa.

BAB II
PROFIL DESA

A. Sejarah Desa

Desa Jeruju Besar adalah salah satu desa yang terletak di Kecamatan Sungai Kakap Kabupaten Kubu Raya berdiri sejak zaman penjajahan Belanda pada tahun 1860 dengan luas wilayah 2100 Ha.

Tabel 1. NAMA KEPALA DESA JERUJU BESAR

NO	PERIODE	NAMA KADES	KETERANGAN
1.	1862-1901	H.MAHMUD	PENGGAWA
2.	1901-1933	H.YUNUS	PENGGAWA
3.	1933-1957	SY. HUSIN	PENGGAWA
4.	1957-1989	H.M.Ali	KEPALA KAMPUNG
5.	1989-1998	H. ADAM ABDULLAH	KEPALA DESA
6.	1998-1999	M. RAIS	PJ KEPALA DESA
7.	1999-2000	MARWAN	PJ KEPALA DESA
8.	2000-2008	H. ABDUL RAHMAN	KEPALA DESA
9.	2008-2008	HAMDANI	PJ KEPALA DESA
10.	2008-2014	H. ABDUL RAHMAN	KEPALA DESA
11.	2014-2015	HAMDANI	PJ KEPALA DESA
12.	2016-2021	NURHALIJAH, SE	KEPALA DESA
13.	2021-2022	NURDIN NURALI	PLT KEPALA DESA
14.	2022-2027	NURHALIJAH, SE	KEPALA DESA

2. Sumber : Desa Jeruju Besar Tahun 2022

B. Peta Desa dan Kondisi Desa

1. Peta Desa

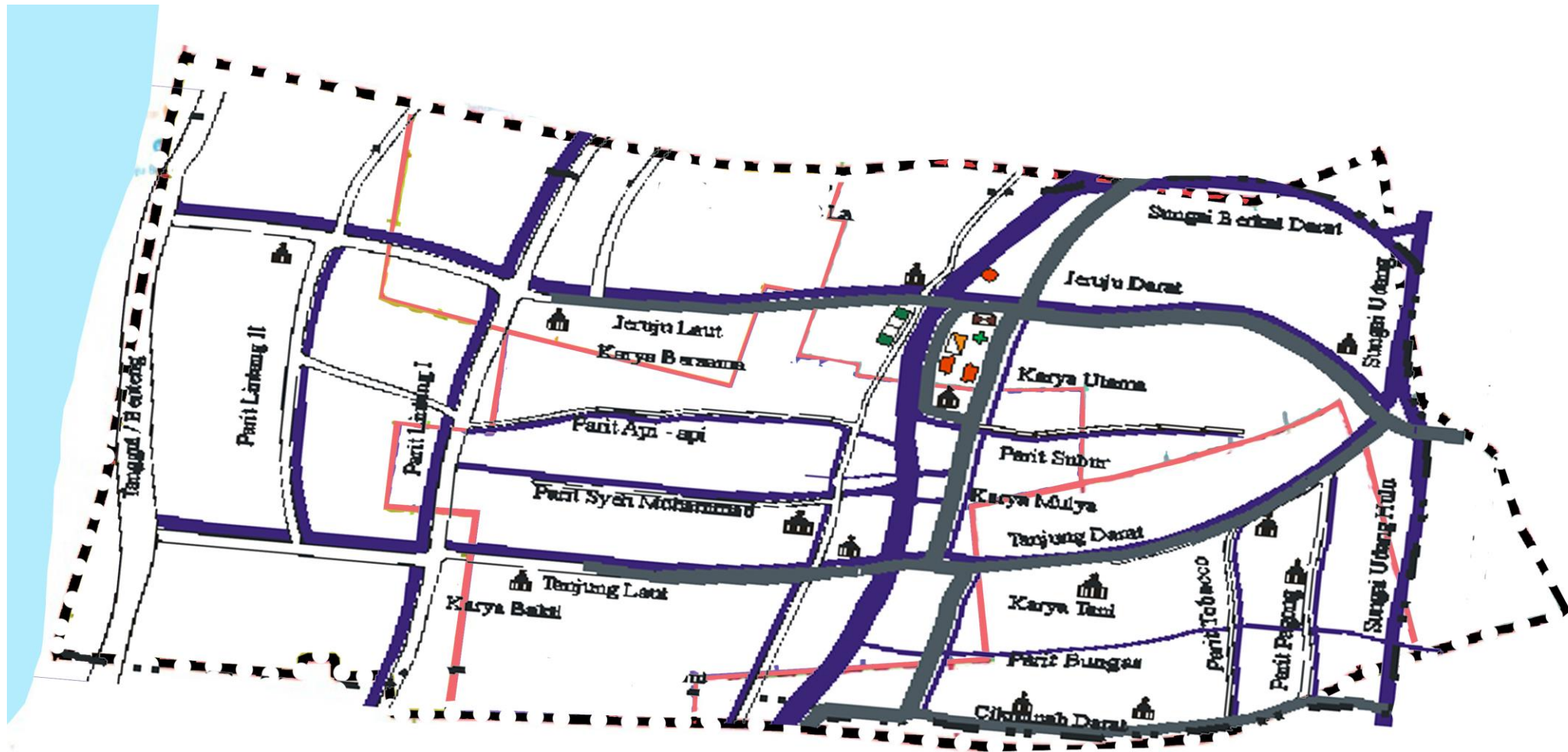

2. Kondisi Desa

a. Letak Wilayah

Desa Jeruju Besar terletak di bagian Selatan kabupaten Kubu Raya, secara administrative batas Desa Jeruju Besar. adalah sebagai berikut :

a	Utara berbatasan dengan desa	Sungai Kupah	Kecamatan	Sungai Kakap
b	Selatan berbatasan dengan desa	Sungai Kupah	Kecamatan	Sungai Kakap
c	Timur berbatasan dengan desa	Sungai Rengas	Kecamatan	Sungai Kakap
d	Barat berbatasan dengan desa	Laut Natuna	Kecamatan	Sungai Kakap

b. Luas Wilayah

Desa Jeruju Besar memiliki wilayah administratif seluas 2100 Ha dimana wilayahnya sebagian besar didominasi oleh dataran rendah.

Desa Jeruju Besar terbagi menjadi 5 (lima) dusun. Dusun terluas adalah dusun Mulya

Tabel 1
Pembagian dusun dan Luas Wilayah

No	Nama Dusun	Luas Wilayah
1	Karya Utama	505 Ha
2	Karya Mulya	520 Ha
3	Karya Bersama	275 Ha
4	Karya Bhakti	375 Ha
5	Karya Tani	425 Ha

c. Topografi

Dilihat dari ketinggian tanahnya Desa Jeruju Besar didominasi wilayah dataran rendah,dilihat dari tekstur tanahnya sebagian besar desa terdiri dari dataran rendah.

d. Jumlah Penduduk

Jumlah penduduk Desa Jeruju Besar berdasarkan profil desa tahun 2021 berjumlah 7.109 jiwa yang terdiri dari 3.636 laki laki dan 3.473 perempuan. Sedangkan Jumlah penduduk berdasarkan usia adalah sebagai berikut :

Tabel 2
Jumlah penduduk Menurut Usia

a.	0 - 4 tahun	:	413	orang
b.	5 - 9 tahun	:	699	orang
c.	10 - 14 tahun	:	718	orang
d.	15 - 19 tahun	:	624	orang
e.	20 - 24 tahun	:	674	orang
f.	25 - 29 tahun	:	543	orang
g.	30 – 34 tahun	:	539	orang
h.	35 – 39 tahun	:	560	Orang
i.	40 – 44 tahun	:	520	Orang
j.	45 - 49 tahun	:	461	Orang
k.	50 – 54 tahun	:	384	Orang
l.	55 – 59 tahun	:	299	orang
m.	60 – 64 tahun	:	254	Orang
n.	65 – 69 tahun	:	155	Orang
o.	70 – 74 tahun	:	131	Orang
p.	74 tahun ke atas	:	135	orang

Sebagian besar penduduk Desa Jeruju Besar bekerja pada sector pertanian/ perkebunan secara detail mata pencarian penduduk Desa Jeruju Besar adalah sebagai berikut :

Tabel 3

Mata Pencarian Penduduk

1. Petani			
- Petani Pemilik Tanah	:	322	orang
- Petani Penggarap Tanah	:	791	orang
- Buruh Tani	:	22	orang
2. Nelayan	:	22	orang
3. Pengusaha Sedang/Besar	:	398	orang
4. Pengrajin/Industri Kecil	:	13	orang
5. Buruh Industri	:	12	orang
6. Buruh Bangunan	:	27	orang
7. Buruh Pertambangan	:	0	orang
8. Buruh Perkebunan	:	42	orang
9. Pedagang	:	63	orang
10. Pengangkutan	:	0	orang
11. Pegawai Negeri Sipil	:	31	orang
12. ABRI/POLRI	:	5	orang
13. Pensiunan (ABRI/PNS/POLRI)	:	2	orang
14. Peternak			
a. Sapi Perah	:	0	orang
b. Sapi biasa	:	4	orang
d. Kambing	:	8	orang
g. Ayam	:	12	orang
h. Itik	:	8	orang
i. Peternak lainnya	:	1	orang
15. Lain – lain	:		orang

e. Pendidikan

Pendidikan adalah salah satu instrument penting untuk peningkatan kualitas dan kuantitas pendidikan.

Di Desa Jeruju Besar masih terdapat 54 % perempuan yang belum tamat SD dan 46 % laki laki yang belum tamat SD. Sedangkan yang menamatkan Akademi dan Perguruan Tinggi baru 36 % untuk perempuan dan 64 % untuk laki-laki.

Tabel 4.
Tingkat Pendidikan

Tingkat Pendidikan yang ditamatkan	Laki-laki	Perempuan
Tidak Tamat SD	540	640
Tamat SD/MIN	989	1003
Tamat SLTP/MTS	522	411
Tamat SMU/MAN	316	387
Tamat Akademi/Perguruan Tinggi	33	18

Sumber data profil desa tahun 2021

f. Kesehatan.

Beberapa Indikator Penting Bidang Kesehatan Desa Jeruju Besar

Tabel 5
Indikator Kesehatan

Uraian	2019	2020	2021
Penolong Balita Tenaga Kesehatan	3	4	4
Angka Kematian Bayi	3	1	1
Angka Kematian Ibu Melahirkan	0	0	0
Cakupan Imunisasi	140	138	144
Balita Gizi Buruk	6	3	2

Sumber data profil desa tahun 2021

g. Infrastruktur Dasar dan Pemukiman

Tabel 6
Kondisi Insprastruktur Pekerjaan Umum dan Penataan Ruang

NO	Uraian	Kondisi		Jumlah Panjang Jalan
		BAIK	RUSAK	
1	Jalan Desa			
	Aspal	11 KM	6 KM	17 KM
	Rabat Beton	6 KM	8 KM	14 KM
	Tanah	1 KM	3 KM	4 KM
	Sirtu	0	1 KM	1 KM
2	Jalan Lingkungan			
	Aspal	1 KM	1 KM	2 KM
	Rabat Beton	3 KM	4 KM	7 KM
	Tanah	1 KM	2 KM	3 KM
	Sirtu	0	0	0
3	Jembatan Desa	54	37	91 UNIT
4	Prasarana Jalan			
	Gorong gorong	11	5	16 UNIT
	Selokan	3	1	4 UNIT
	Drainase	4	1	5 UNIT

Sumber data desa tahun 2021

Tabel 7
Kondisi Insfrastruktur Kawasan Pemukiman

No	Uraian	2020	2021	Jumlah
1	Rumah Tidak Sehat	34	12	36
2	Rumah Tidak layak Huni	65	15	80
3	Sumber air bersih	1	1	2

	Milik Desa			
4	Sumur Bor	7	7	14
5	Pipanisasi	1	1	2
6	PDAM	0	0	0

Sumber data Propil desa tahun 2019

h. Kemiskinan

Menurut sumber data dari BPS tahun 2021 jumlah KK miskin di Desa Jeruju Besar adalah mencapai 32% yang tersebar di Lima dusun. Dusun yang tingkat prosentase kemiskinannya paling rendah yaitu Dusun Karya Utama dengan prosentase 4 % sedangkan prosentase kemiskinan tertinggi berada di Dusun Bersama dengan persentase 9 %

Tabel 8
Sebaran Kemiskinan

No	DUSUN	Prosentase Kemiskinan	Karakteristik wilayah
1	Karya Utama	4%	Pertanian
2	Karya Mulya	5%	Pertanian
3	Karya Bersama	9%	Pertanian
4	Karya Bhakti	7%	Pertanian
5	Karya Tani	7%	Pertanian

i. Keadaan Sosial

Sebagian besar penduduknya merupakan Suku Bugis, Suku Melayu, Suku Jawa, Madura, dan Suku China Pemeluk Agama yang terbesar adalah Pemeluk Agama Islam dan Kristen dan Sisanya Agama Konghocu

Pola kehidupan masyarakat sudah mengarah pada jaman modern namun tak lepas dari Adat Istiadat yang turun temurun dari nenek moyang. Adat istiadat ini masih dipertahankan hingga kini walaupun banyak pengaruh terutama dari mudahnya informasi yang didapat dari

Televisi maupun pergaulan masyarakat sehari-hari ditambah lagi dengan letak Desa Jeruju Besar sangat strategis.

Kondisi tempat tinggal/perumahan penduduk pada umumnya cukup mampu, namun masih ada beberapa kepala keluarga yang rumahnya dibawah standar layak huni.

j. Keadaan Ekonomi

Sebagian besar perekonomian desa bertumpu pada sektor Pertanian dan pada umumnya berpenghasilan sedang yaitu diatas rata-rata pendapatan perkapita nasional.

Mata pencaharian yang sebahagian besar dari sektor pertanian dan perkebunan serta perikanan

Adapun kondisi pertanian dan komoditi yang menjadi unggulan di Desa Jeruju Besar adalah sebagai berikut :

- a. Pertanian
 - a. Ladang Tadah Hujan
 - b. Sawah
- b. Perkebunan
 - a. Kelapa
 - b. Pisang
 - c. Kelapa Sawit
- c. Perikanan
 - a. Perikanan Air Tawar

C. Kelembagaan Desa

a. Struktur Organisasi Pemerintahan Desa



Tabel 9
Data Perangkat Desa

NO	NAMA	JENIS KELAMIN	JABATAN	AGAMA	PENDIDIKAN
1	Nurhalijah, SE	P	Kepala Desa	Islam	S1
2	Agus Hernudin, S.Pd	L	Sekdes	Islam	S1
3	Darmawansyah, SE	L	Kaur	Islam	S1
4	Lathifah Muthmainnah, A.Md	P	Kaur	Islam	DIII
5	Ahmad Syaikir	L	Kaur	Islam	SMA
6	Nurdin Nurali	L	Kasi	Islam	DI
7	Eko Wijaya	L	Kasi	Islam	SMA
8	Debi Heristian, S.Pd.I	L	Kasi	Islam	S1
9	Juliansyah	L	Kadus	Islam	SMA
10	Mad Ning Abdullah	L	Kadus	Islam	SMA
11	Zakaria	L	Kadus	Islam	SMA
12	H. Muhammad Nasir	L	Kadus	Islam	SMA
13	Solihin	L	Kadus	Islam	SMA

b. Badan Permusyawaratan Desa (BPD)

Merupakan lembaga perwujudan demokrasi dalam penyelenggaraan pemerintahan desa. BPD dapat dianggap sebagai "parlemen"-nya desa. BPD merupakan lembaga baru di desa pada era otonomi daerah di Indonesia.

Anggota BPD adalah wakil dari penduduk desa bersangkutan berdasarkan keterwakilan wilayah yang ditetapkan dengan cara musyawarah dan mufakat. Anggota BPD terdiri dari Ketua Rukun Warga, pemangku adat, golongan profesi, pemuka agama dan tokoh atau pemuka masyarakat lainnya. Masa jabatan anggota BPD adalah 6 tahun dan dapat diangkat/diusulkan kembali untuk 1 kali masa jabatan berikutnya. Pimpinan dan Anggota BPD tidak diperbolehkan merangkap jabatan sebagai Kepala Desa dan Perangkat Desa.

Tabel 10
Nama Anggota Badan Permusyawaratan Desa Jeruju Besar

NO	NAMA	L/P	JABATAN	AGAMA	PENDIDIKAN
1	Busari	L	Ketua	Islam	SMP
2	Abdul Hadi, S.Pd.I	L	Wakil Ketua	Islam	S1
3	Suhindar, S.Sos	L	Sekretaris	Islam	S1
4	Basuni	L	Anggota	Islam	SMA

5	Faisal Amin	L	Anggota	Islam	SMA
6	Abdullah	L	Anggota	Islam	SMA
7	Husnin	L	Anggota	Islam	SMA
8	Murdi	L	Anggota	Islam	SMA
9	Romani	L	Anggota	Islam	S1

c. Lembaga Kemasyarakatan Desa (LKD)

Lembaga Kemasyarakatan desa atau disebut dengan nama lain adalah lembaga yang dibentuk oleh masyarakat sesuai dengan kebutuhan dan merupakan mitra pemerintah desa dalam memberdayakan masyarakat, Lembaga Kemasyarakatan sebagaimana dimaksud dapat dibentuk atas prakarsa yang difasilitasi Pemerintah melalui musyawarah dan mufakat. Pembentukan Lembaga Kemasyarakatan Desa ditetapkan dalam Peraturan Desa.

Tabel 11
Lembaga Kemasyarakatan Desa (LKD)

No	Jabatan	Jumlah	Jenis Kelamin	
			L	P
1	Rukun Tetangga RT)	41	37	4
2	Rukun Warga (RW)	10	10	-
3	Pemberdayaan Kesejahteraan Keluarga (PKK)	40	-	40
4	Kader Posyandu	20	-	20
5	Karang Taruna	43	24	19
6	Lembaga Pemberdayaan Masyarakat (LPM)	16	12	4
7	Kader Pemberdayaan Masyarakat Desa (KPMD)	12	7	5
8	Kader Pembangunan Manusia	1	1	-

d. Lembaga Adat Desa

Lembaga adat Desa adalah merupakan lembaga yang penyelenggarakan fungsi adat istiadat dan menjadi bagian dari susunan asli Desa yang tumbuh dan berkembang atas prakarsa masyarakat Desa.

Tabel 12
Nama Anggota Lembaga Adat Desa Jeruju Besar

No	Nama	Jabatan
1	Ust. Debi Heristian, S.Pd.I	Ketua
2	Tuwok	Sekretaris
3	Bahtiar Azis	Anggota
4	H. Djasimin H. Abdullah	Anggota
5	Ust. Abdul Hadi, S.Pd.I	Anggota
6	Ust. Basuni	Anggota

D. Dinamika Konflik

Dalam menyelesaikan Konflik yang ada di Desa Jeruju Besar selalu mengutamakan musyawarah untuk mufakat. Dimana penyelesaian dilakukan di tingkat bawah melalui pengurus RT dan RW, selanjutnya jika masalah tersebut tidak menemukan mufakat akan ditindak lanjuti ke tingkat Dusun, Desa dan seterusnya. Jika permasalahan bersifat pelanggaran Norma kehidupan maka penyelesaian masalah dilakukan tingkat desa melalui musyawarah adat.

BAB III
POTENSI DAN MASALAH

A. Potensi yang ada di desa

Potensi Desa Jeruju Besar cukup besar baik potensi yang sudah dimanfaatkan maupun yang belum dimanfaatkan secara maksimal. Potensi yang ada baik sumber daya alam ,sumber daya manusia, sumber daya pembangunan dan sumber daya sosial budaya perlu terus digali dan dikembangkan untuk kemakmuran masyarakat.

Secara umum potensi Desa Jeruju Besar dapat dideskripsikan dengan berbagai aspek yang secara langsung maupun tidak langsung saling terkait satu sama lain sebagai mata rantai dari sistem kehidupan bermasyarakat, berbangsa dan bernegara. Beberapa aspek tersebut adalah sebagai berikut :

a. Potensi Sumber Daya Alam

Tabel 13
Potensi Sumber Daya Alam

No	Uraian Sumber Daya Alam	Volume	Satuan
1	Kelapa	245.556.333	Kg
2	Pisang	4.422	Kg
3	Padi	67.431	Kg
4	Lahan Persawahan	356	Ha
5	Lahan Perkebunan	1.412	Ha
6	Sungai	46	Km
7	Tepian Pantai	43	Ha
8	Kawasan Hutan Mangrove	20	Ha

b. Potensi Sumber Manusia

Tabel .14
Potensi Sumber Daya Manusia

No	Uraian Sumber Daya Manusia (SDM)	Jumlah	Satuan
1	Data Penduduk		
	Kepala Keluarga	2.031	KK
	Jumlah penduduk Laki-laki	3.636	Orang

	Jumlah penduduk perempuan	3.473	Orang
2	Tingkat Pendidikan		
	Lulusan SD/MI	1.992	Orang
	Lulusan SLTP/MTS	933	Orang
	Lulusan SLTA/MA	703	Orang
	S1/Diploma	51	Orang
	Putus sekolah	1.180	Orang
	Buta Huruf	13	Orang
3	Jenis Pekerjaan		
	Petani	854	orang
	Petani Pemilik Tanah	322	Orang
	Petani Penggarap Tanah	791	orang
	Buruh Tani	22	Orang
	Nelayan	22	Orang
	Pengusaha Sedang/Besar	398	Orang
	Pengrajin/Industri Kecil	13	Orang
	Buruh Industri	12	Orang
	Buruh Bangunan	27	Orang
	Buruh Pertambangan	-	Orang
	Buruh Perkebunan	42	Orang
	Pedagang	63	Orang
	Pengangkutan	-	Orang
	Pegawai Negeri Sipil	31	Orang
	ABRI/POLRI	5	Orang
	Pensiunan (ABRI/PNS/POLRI)	2	Orang
	Peternak		Orang
	a. Sapi Perah	-	Orang
	b. Sabi biasa	4	Orang
	d. Kambing	8	Orang
	g. Ayam	12	Orang
	h. Itik	8	Orang
	i. Peternak lainnya	1	Orang

c. Potensi Sumber Pembangunan

Tabel 14.

Potensi Sumber Daya Pembangunan

No	Uraian Sumber Daya Pembangunan	Jumlah	Satuan
1	Aset prasarana umum		
	a. Jalan Desa	18	KM
	b. Jalan Lingkungan	19	KM
2	Aset Prasarana pendidikan		
	a. Gedung Paud	2	Unit
	b. Gedung TK	4	Unit
	c. Gedung SD	3	Unit
	d. Taman Pendidikan Alqur'an	1	Unit
	e. SMP/MTS	4	Unit
	f. SMA	1	Unit
	g. SMK	1	Unit
3	Aset prasarana kesehatan		
	a. Posyandu	4	Unit
	b. Polindes	1	Unit
	c. MCK	1	Unit
	d. Sarana Air Bersih	1	Unit
	e. Pustu	1	Unit
4	Aset prasarana ekonomi		
	a. Pasar desa	1	Unit

	b. Tempat Pelelangan Ikan	1	Unit
	c. Galeri	-	-
5	Kelompok Usaha Ekonomi Produktif		
	a. Jumlah kelompok usaha	63	Unit
	b. Jumlah kelompok usaha yang sehat	3	Unit

h. Potensi Sumber Daya Sosial dan Budaya

Tabel 15

Potensi Sumber Daya Pembangunan

No	Uraian Sumber Daya Sosial Budaya	Jumlah	Satuan
1	Gotong Royong	1 kali	Bulan
2	Hari Asura	1 kali	Tahun
3	Pesta Rakyat	4 kali	Tahun
4	Bersih Desa	1 kali	Bulan
5	Robo-Robo	1 kali	Tahun
6	Makan Sepulung	1 Kali	Tahun

B. Permasalahan Desa

Permasalahan merupakan pernyataan tentang keadaan yang belum sesuai dengan sesuatu yang diharapkan. Dalam perspektif pembangunan, permasalahan dapat diterjemahkan sebagai suatu perbedaan antara kinerja yang ditargetkan dengan kenyataan pencapaian yang sebenarnya. Secara umum permasalahan dapat di kelompok sebagai berikut :

- a. Permasalahan dengan melihat kondisi umum desa terhadap capai kinerja pembangunan yang telah dilaksanakan , yang belum dilaksanakan dan yang akan dilaksanakan dari periodes sebelumnya.

b. Permasalahan berdasarkan Bidang yang menjadi kewenangan desa yakni

- Bidang Pemerintahan Desa
- Bidang Pembangunan Desa
- Bidang Pembinaan Masyarakat
- Bidang Pemberdayaan Masyarakat

Dalam menyusun program pembangunan desa Jeruju Besar, perlu diketahui peta permasalahan dan potensi di wilayah (Dusun) Desa Jeruju Besar Dengan diketahuinya peta permasalahan dan potensi, maka program pembangunan desa Jeruju Besar disusun dengan menjabarkan langkah langkah pelaksanaan visi dan misi RPJM desa dengan memperhatikan aspirasi masyarakat yang berkembang, aturan dan regulasi yang berlaku, kondisi, masalah dan potensi serta kemampuan desa, dan penentuan prioritas program yang disesuaikan dengan fungsi dan urusan pemerintahan, sehingga dapat dirumuskan skala prioritas penanganan masalah dan pilihan-pilihan tindakan.

Berdasarkan penjaringan masalah yang dilakukan di setiap dusun yang telah rekapitulasi berdasar kelompok bidang dan pemeringkatan masalah serta telah disepakati tindakan yang layak untuk mengatasi permasalahan pada musyawarah perencanaan pembangunan desa (musrenbangdes) dapat digambarkan sebagai berikut :

Berdasarkan penjaringan masalah yang dilakukan oleh Tim Penyusun RPJM Desa di setiap dusun dengan menggunakan alat bantu "sketsa desa", "kalender musim" dan "bagan kelembagaan", maka masalah, penyebab masalah dan potensi yang ada di desa dapat dikelompokkan sebagai berikut :

a. Pengelompokan masalah Penyelenggaraan Pemerintah Desa

Tabel 16
Pengelompokan masalah Penyelenggaraan Pemerintah Desa

No	Masalah	Penyebab Masalah	Potensi
1	1. BIDANG PEMERINTAHAN DESA		
	Sub Bidang : Penyelenggaraan Belanja Siltap, Tunjangan dan Operasional Pemerintahan Desa		
	Besaran Siltap dan Tunjangan masih belum memadai	SDM yang memadai, Adanya BUMDes	SDM yang memadai, Adanya BUMDes
	Operasional Masih terlalu kecil	Dana dari kabupaten masih terbatas	SDM yang memadai, Adanya BUMDes
	Sub Bidang : Sarana dan Prasarana Pemerintahan Desa		
	Tata kelola administrasi desa belum optimal	Belum adanya kantor desa yang memadai	SDM, Batu, pasir, kayu, Tanah desa, Anggaran
	Fasilitas kerja dan mobilitas kerja belum memadai	Sarana prasara masih kurang	SDM yang memadai, Adanya BUMDes
	Sub Bidang : Administrasi Kependudukan, Pencatatan Sipil, Statistik dan Kearsipan		
	Masih ada penduduk yang wajib KTP belum memiliki KTP	Belum ada Pendataan penduduk wajib KTP	Kadus,RT, Kaur,Anggaran
	Data propil Desa tidak update dg kondisi terkini	data tidak propil tidak lengkap	Perangkat desa, RT, LPM, Anggaran
	Data base kelompok miskin tidak update dg kondisi terkini	data kelompok miskin tidak lengkap	Perangkat desa, RT, LPM, Anggaran

	Sub Bidang : Tata Praja Pemerintahan, Perencanaan, Keuangan dan Pelaporan		
	Masyarakat tidak banyak yang hadir diundang Musyawarah Desa	Informasi tidak sampai ke masyarakat	Perangkat Desa, Pendamping Desa, Tenaga tehnis pemerintah
	Penyusunan RKPDesa terlambat	penyusuna RAB yang lama	Perangkat Desa, Pendamping Desa, Tenaga tehnis pemerintah
	Data aset desa tidak update dengan kondisi terkini	Data aset tidak lengkap	Perangkat desa,RT,LPM,Anggaran
	Tidak adanya papan Informasi desa dan dusun	Belum dibuat papan informasi desa dan dusun, belum terkelola distribusi informasi untuk masyarakat	SDM, LKM, Aparatur desa, Kader desa
	Sub Bidang : Pertanahan		
	Tanah Milik desa belum memiliki Sertifikat Tanah	Belum dibuat sertifikat	SKT, Perangkat Desa
	Penerimaa PBB tidak optimal	Masih ada masyarakat yang belum membayar PBB	Perangkat Desa

b. Pengelompokan Bidang Pelaksanaan Pembangunan

Tabel 17.

Pengelompokan Masalah Bidang Pelaksanaan Pembangunan

No	Masalah	Penyebab Masalah	Potensi
2	II BIDANG PEMBANGUNAN		
	Masih kurangnya bangunan Gedung PAUD Milik Desa	Jumlah anak usia dini tidak tertampung oleh PAUD yang ada di desa	Tanah Desa, Tenaga Kerja, Material Lokal, Guru PAUD
	Masih Kurangnya Tenaga Pengajar PAUD yang bersertifikasi	Pelaksanaan Sertifikasi dan Pemenuhan biaya sertifikasi	Guru PAUD
	Masih Kurangnya Alat Peraga Edukatif	APE yang ada sudah Rusak dan tidak Memadai	Gedung PAUD, Guru PAUD,Anggaran
	Kurangnya Budaya Membaca	Belum ada bangunan Perpustakaan Desa, Masih Kurangnya buku bacaan untuk perpustakaan desa	Lahan, Buku bacaan, Anggaran
	Belum Optimalnya kegiatan sanggar seni dan belajar masyarakat	Belum adanya tempat/bangunan untuk berkegiatan	Lahan, SDM, Anggaran
	Banyak siswa berprestasi dari keluarga yang tidak mampu melanjutkan pendidikan	Tidak ada biaya untuk melanjutkan pendidikan/operasional untuk sekolah	Anggaran, Siswa berprestasi

	Bidang Kesehatan		
	Tidak Adanya Bidan di Desa	Tenaga Bidang hanya ada di Kecamatan	Polindes, Kader Posyandu
	Belum Optimalnya Pelayan KB bagi Masyarakat Miskin di desa	Kurangnya tenaga penyuluh KB, Kurangnya ketersediaan Alat alat KB	Kader Posyandu, Posyandu, Pasutri
	Jarak ke Puskesmas jauh dari desa	Belum adanya bangunan Polindes Milik desa	Lahan, Kader kesehatan, Bidan berasal dari warga desa
	Tidak terupdatenya data Balita Sehat,Balita kurang Gizi	Belum Optimalnya Pendataan Balita sehat, balita kurang gizi	PKK Desa, Kader Posyandu, KPM, Posyandu
	Masih ada kejadian Balita yang Kurang Gizi	Pemberian Makanan Tambahan Belum memenuhi Kebutuhan Gizi Balita	PKK Desa, Posyandu, Kader, Hasil pertanian yang berlimpah
	Masih ada Kejadian Ibu Hamil yang mengalam Kekurangan Energi Kronis	Masih Kurangnya kesadaran Ibu Hamil untuk pemeriksaan di Posyandu	PKK Desa, Posyandu, Kader, Hasil pertanian yang berlimpah,Bidan
	Warga masyarakat masih membuang sampah di sembarang tempat	Masih kurangnya kesadaran Masyarakat dalam menjaga kesehat lingkungan	Kader Posyandu,PKK, Anggaran,Tenaga Kesehatan
	Kurang optimalnya operasional Ambulance Desa	Belum Optimalnya pembiayaan untuk Operasional Ambulandes	Ambulance Desa, Anggaran
	Banyak jenis tanaman Obat dapat dijadikan obat	Belum membudayanya penyediaan tanaman Obat tradisional	PKK Desa, Posyandu, Kader Posyandu, Anggaran

	Pelayanan Posyandu belum Optimal	Masih kurang tersedianya sarana dan prasarana posyandu	PKK Desa, Posyandu, Kader Posyandu, Anggaran
	Pekerjaan Umum dan Penataan Ruang		
	Jalan Desa		
	Jalan Penghubung Antar Dusun A Sepanjang 300 meter banyak terdapat lubang yang membahayakan penggunaan Jalan	Sering terjadi genangan air pada saat hujan dan pasang air sungai	Tenaga Kerja, Pasir,Batu,Anggaran
	Sering terjadi Kecelakaan di jalan Dusun B	Jalan Dusun B sepanjang 500 Meter kiri kanan tertutup oleh semak belukar	Tenaga Kerja, Alat, Anggaran
	Jalan Lingkungan		
	Jalan Rabat beton RT 1Rw 1 sepanjang 300 meter rusak berat	Sering terjadi genangan air pada saat hujan dan pasang air sungai	Tenaga Kerja, Pasir,Batu,Anggaran
	Jalan Rabat Brton Untuk RT.001/ RW.009	Sering Terjadi Becek Saat Hujan Turun	Tenaga Kerja, Pasir,Batu,Anggaran
	Jalan Rabat Brton Untuk RT 001/ RW.008	Sering Terjadi Becek Saat Hujan Turun	Tenaga Kerja, Pasir,Batu,Anggaran
	Jalan Usaha Tani		
	Petani di Dsn A kesulitan dalam pengakutan hasil pertanian	Jalan usaha tani dsn A terlalu sempit sehingga susah dalam pengangkutan Hasil Panen	Tenaga Kerja, Alat, Anggaran

	Jembatan Desa		
	warga RT 1 Rw 2 Pengguna Jembatan sering terjatuh kesungai	Jembatan Desa RT 1 RW 2 tidak ada pagarnya sehingga berbahaya untuk pengguna jembatan	Tenaga Kerja, Kayu, Alat, Anggaran
	Balai Desa		
	pada saat musyawarah harus menggunakan suara yang keras untuk dapat didengan oleh peserta	Balai Desa tidak mempunyai alat pengeras Suara	Balai desa, SDM, Perangkat desa, Anggaran
	Pemakaman Milik Desa/Situs bersejarah		
	Masyarakat susah waktu memakamkan warga yang meninggal pada saat musim Penghujan	Jalan masuk ke pemakaman belum pada musim hujan becek dan licin, sehingga susah waktu memakamkan warga yang meninggal	Tenaga Kerja, Pasir,Alat,Anggaran
	Embung Desa		
	Lahan pertanian seluas 1000 Ha pada musim kemarau kekurangan air	Desa tidak memiliki tempat cadang air	Lahan, Tenaga Kerja, Pasir,Alat, Anggaran
	Gorong-gorong, Selokan, Box/Slab Culvert, Drainase, Prasarana Jalan Tembok penahan Tanah		

	Jalan Desa sepanjang 200 m tergenang air pada saat musim hujan	Tidak adanya gorong2 sehingga air meluap kejalan	Tenaga Kerja, Pasir, Alat, Anggaran
	Banjir dijalan RT 2 pada saat air pasang dan musim hujan	3 Gorong gorong jalan RT 2 Pecah sehingga menyebabkan banjir	Tenaga Kerja, Pasir, Alat, Anggaran
	Peta wilayah Desa		
	Belum adanya data batas wilayah desa yang jelas	Desa belum memilik peta geografis yang menggambarkan wilayah desa	Wilayah batas desa, SDM
	Tata Ruang Desa		
	Masih tumpang tindihnya pengembangan wilayah desa	Desa belum ada master plan peruntukan pengembangan wilayah desa yang mengacu dg tata ruang kabupaten	Keanekaragaman Usaha pertanian Masyarakat, Perkembangan Jumlah Penduduk
	Kawasan Pemukiman		
	<i>program Pembangunan/Rehab Rumah Tidak Layak Huni (RTLH) GAKIN (pemetaan, validasi, dll)</i>		
	Masih ada masyarakat yang kurang mampu belum mempunyai tempat tinggal yang layak	Belum ada pendataan rumah tidak layak huni	Perangkat desa, Anggaran
	Masih Ada Setiap Rumah Yang Belum Memiliki Wc	Belum ada pendataan rumah tidak layak huni	Perangkat desa, Anggaran
	<i>Penyediaan Air Bersih bagi masyarakat</i>		

	50 KK Masyarakat RT 1 RW 1 dsn karya belum menikmati air bersih	Jaringan pipanisasi tidak sampai ke warga RT 1 RW 1	Sumber air, SDM, Tenaga kerja,Alat
	20 KK masyarakat RT 2 RW 2 Dsn A susah mengambil air bersih	Sumur Bor yang ada jauh dari 20 KK RT 2 RW 2	Sumber air, SDM, Tenaga kerja,Alat
	Sanitasi Permukiman (Gorong-gorong, Selokan, Parit, dll., diluar prasarana jalan)		
	Parit RT 1 RW 2 tidak bisa digunakan	Parit RT 1 RW 2 dipenuhi oleh sampah dan rumput	Tenaga Kerja, Alat, Anggaran
	Fasilitas Jamban Umum/MCK umum, dll		
	Masih Banyak masyarakat buang air besar (BAB) di sungai/sembarang tempat	Masih Banyak Rumah tangga di RT 1 RW 1 belum memiliki WC di rumah	Tenaga Kerja, Alat, Anggaran
	Fasilitas Pengelolaan Sampah Desa/Permukiman (Penampungan, Bank Sampah, dll)		
	Masih Banyak Masyarakat yang membuang sampah di sembarang tempat	Tidak ada tempat sampah	Tenaga Kerja, Alat, Anggaran
	Sistem Pembuangan Air Limbah (Drainase, Air limbah Rumah Tangga)		

	Lingkungan RT 1 RW 2 banyak air tergenang dan menimbulkan bau	tidak ada Saluran pembuangan air limbah rumah tangga RT 1 RW 2 sehingga tergenang dan menimbulkan bau	Tenaga Kerja, Alat, Anggaran
	Taman/Taman Bermain Anak Milik Desa		
	<i>anak anak desa banyak bermain di jalan sehingga berbahaya dan mengganggu pengguna jalan</i>	Desa tidak memiliki lahan khusus tempat bermain anak sebagai media belajar bagi anak	Lahan,Tenga kerja, alat, anggaran
	Kehutanan dan Lingkungan Hidup		
	Kawasan Hutan di dsn A tidak dapat dikelola untuk peningkatan pendapatan masyarakat	Kawasan hutan merupakan Hutan Lindung	Kawasan Hutan, SDM
	Hutan Mangrove di wilayah Dsn B sepanjang 250 m mengalami kerusakan	karena terkena abrasi air laut	SDM, bibit pohon mangrove, Anggaran
	Setiap musim panas di wilayah dsn B terjadi kebakaran	Masih Kurangnya pemahaman Masyarakat dalam menjaga kelestarian hutan dan lingkungan sekitarnya	SDM, Alat, Anggaran
	Perhubungan, Komunikasi dan Informatika		
	Masih banyak masyarakat desa yang ke sasar untuk menuju ke pusat desa	Tidak adanya rambu rambu jalan menuju desa	SDM, Alat, Anggaran

	Masyarakat belum banyak yang mengetahui hasil kegiatan pemdes	Belum efisien dan optimal pemberian informasi kemasyarakat ttg perencanaan kegiatan dan anggaran serta hasil pelaksanaan pembangunan desa	SDM, Alat, Anggaran
	Terbatasnya lokasi yang mendapatkan sinyal internet di desa	Tidak adan tower Internet	Lahan, SDM, Anggaran
	Energi dan Sumber Daya Mineral		
	30 KK di wilayah Dsn A tidak ada jaringan listrik	Belum ada jalur untuk pemasangan listrik	Sumber air terjun, SDM, Alat Anggaran
	Solar sel milik desa banyak yang tidak berfungsi/rusak	tidak ada pemeliharaan	SDM, Alat, Anggaran
	Pariwisata		
	Banyak masyarakat desa dan luar desa yang mengunjungi pesisir pantai dsn A	Belum ada pengelolaan pantai untuk meningkatkan pendapatan masyarakat sekitar	Wilayah pantai yang Indah, SDM, Alat, Anggaran
	Mempunyai Potensi Wisata yang Menarik Banyak Pengunjung	Belum Ada Taman Bermain dan Spot Photo	Wilayah pantai yang Indah, SDM, Alat, Anggaran

c. Pengelompokan Masalah Bidang Pembinaa Masyarakat

Tabel 18
Pengelompokan Bidang Pembinaan Masyarakat

3. BIDANG PEMBINAAN KEMASYARAKATAN		
Masalah	Penyebab Masalah	Potensi
Ketentraman, Ketertiban Umum dan Perlindungan Masyarakat		
Belum Optimalnya peran dan fungsi Satlimas di desa	Kurangnya kapasitas Satlimas dalam pemahaman tugas dan fungsi	Satlimas, Babinkamtibmas, Babinsa, Anggaran
Tidak adanya Ronda malam di Desa	Belum ada penjadwalan ronda malam, tidak ada Pos Ronda	Lahan, SDM, Alat, Anggaran
Masih banyak terjadi kenakalan Remaja	Kurangnya sosialisasi tentang hukum dan perlindungan masyarakat	Satlimas, Babinkamtibmas, Babinsa, Anggaran
KEBUDAYAAN DAN KEAGAMAAN		
tidak berkembang Sanggar seni yang ada di desa	tidak lengkapnya peralatan pendukung, dan tenaga pelatih, serta tidak ada tempat latihan	Lahan, SDM, sanggar Seni desa, Pelatih, Anggaran, Budaya asli
KEPEMUDAAN DAN OLAH RAGA		

Masyarakat desa berolahraga tidak ditempat olahraga	Belum adanya sarana olahraga untuk masyarakat yang memadai	Lahan , SDM, Alat, Anggaran
Kurangnya informasi tentang atlet-atlet yang ada di Desa	Belum adanya sarana olahraga untuk atlet berlatih	Lahan , SDM, Alat, Anggaran, pelatih
Tempat Olahraga Yang Belum Ada	Belum adanya sarana olahraga untuk atlet berlatih	Lahan , SDM, Alat, Anggaran, pelatih
KELEMBAGAAN MASYARAKAT		
Belum Optimalnya Peran Kelembagaan yang ada di desa	Kelembagaan yang ada didesa kurang memahami Tugas dan fungsi	SDM, Kelembagaan Masy,Desa, Kecamatan, Anggaran

c. Pengelompokan Masalah Bidang Pemberdayaan Masyarakat Desa

Tebel 19
Pengelompokan Masalah Bidang Pemberdayaan Masyarakat Desa

4. BIDANG PEMBERDAYAAN MASYARAKAT		
Masalah	Penyebab Masalah	Potensi
KELAUTAN DAN PERIKANAN		
Masyarakat sulit untuk membeli ikan karena harus menunggu pedagang keliling	Tidak adanya penjual ikan di desa	Lahan, SDM, PPL, Anggaran
Pertanian dan Perternakan		
Petani padi perlu biaya tinggi untuk panen.	Belum memliki alat perontok Padi	SDM, Sawah, tenaga kerja
Harga telur ayam di desa mahal	Telur di beli dari Luar desa	SDM,Lahan, PPL
Peningkatan Kapasitas Aparatur Desa		
Beberapa perangkat desa belum melaksanakan tugas sesuai dengan tugas dan fungsinya	Belum memahami akan tugas dan fungsinya	Perangkat desa, Aparatur Kecamatan, Bahan Bacaan
Beberapa Anggota BPD desa belum melaksanakan tugas sesuai dengan tugas dan fungsinya	Belum memahami akan tugas dan fungsinya	BPD,Aparatur kec, Bahan Bacaan

Pemberdayaan Perempuan, Perlindungan Anak dan Keluarga		
banyak kegiatan kelompok perempuan yang belum terkoordinir dg baik	Belum terkoordinir dengan baik kegiatan kelompok perempuan	Kelompok Perempuan, Anggaran, PPK Desa, kec. Kab
Belum Adanya data kelompok Difabel di desa	Kelompok Difabel di desa belum belum terfasilitasi peningkatan kemampuannya	Perangkat desa, Kader Desa, Anggaran
Koperasi, Usaha Mikro Kecil dan Menengah (UMKM)		
Tidak berkembangnya usaha rumahan masyarakat desa	kendala dalam pemasaran hasil	Pelaku usaha, Konsumen, Anggaran
Tidak berkembangnya usaha rumahan masyarakat desa	Tidak kreatif dari jenis barang yang dijual	Pelaku usaha, Konsumen, Anggaran
Dukungan Penanaman Modal		
Hasil Panen usaha pertanian masyarakat melimpah	Nilai Jual hasil pertanian Rendah	Hasil Pertanian, SDM, PPL, Pelaku Usaha, Anggaran
Hasil Panen usaha pertanian/peternakan masyarakat melimpah	Tidak ada produk unggulan desa	Hasil Pertanian, SDM, PPL, Pelaku Usaha, Anggaran
Perdagangan dan Perindustrian		

Masyarakat desa kesulitan dalam pemenuhan kebutuhan rumah tangga dan menjual hasil pertanian	Tidak ada tempat berjualan yang permanen	Hasil Pertanian/ peternakan, SDM, PPL, Pelaku Usaha, Anggaran
Ada kerajinan tangan masyarakat yang mempunyai nilai jual tinggi	belum ada pengetahuan dalam pemasaran hasil kerajinan	Pengrajin, SDM, Anggaran,

Penentuan Tindakan yang layak.

a. Alternatif tindakan pemecahan masalah Penyelenggaraan Pemerintah Desa

Tebel 20
Alternatif Tindakan Pemecahan Masalah Penyelenggaraan Pemerintah

Masalah	Penyebab Masalah	Potensi	Alternatif Tindakan	Tindakan yang Layak
1. BIDANG PEMERINTAHAN DESA				
Sub Bidang : Penyelenggaraan Belanja Siltap, Tunjangan dan Operasional Pemerintahan Desa				
Besaran Siltap dan Tunjangan masih belum memadai	SDM yang memadai, Adanya BUMDes	SDM yang memadai, Adanya BUMDes		
Operasional Masih terlalu kecil	Dana dari kabupaten masih terbatas	SDM yang memadai, Adanya BUMDes		
Sub Bidang : Sarana dan Prasarana Pemerintahan Desa				
Tata kelola administrasi desa belum optimal	Belum adanya kantor desa yang memadai	SDM,Batu,pasir,kayu, Tanah desa,Anggaran		
Fasilitas kerja dan mobilitas kerja belum memadai	Sarana prasara masih kurang	SDM yang memadai, Adanya BUMDes		
Sub Bidang : Administrasi Kependudukan, Pencatatan Sipil, Statistik dan Kearsipan				

Masih ada penduduk yang wajib KTP belum memiliki KTP	Belum ada Pendataan penduduk wajib KTP	Kadus,RT, Kaur,Anggaran	Pendataan Penduduk wajib KTP	Pendataan Penduduk wajib KTP
Data propil Desa tidak update dg kondisi terkini	data tidak propil tidak lengkap	Perangkat desa,RT,LPM,Anggaran	Inventarisasi data Propil desa dan input di Prodeskel	Inventarisasi data Propil desa dan input di Prodeskel
Data base kelompok miskin tidak update dg kondisi terkini	data kelompok miskin tidak lengkap	Perangkat desa,RT,LPM,Anggaran	Pendataan Penduduk Miskin	Pendataan Penduduk wajib KTP
1 Sub Bidang : Tata Praja Pemerintahan, Perencanaan, Keuangan dan Pelaporan				
Masyarakat tidak banyak yang hadir diundang Musyawarah Desa	Innformasi tidak sampai ke masyarakat			
Penyusunan RKPDesa terlambat	penyusuna RAB yang lama	Perangkat Desa, Pendamping Desa, Tenaga teknis pemerintah	Pelatihan Perangkat Desa pembuatan RAB	Pelatihan Perangkat Desa pembuatan RAB
Data aset desa tidak update dengan kondisi terkini	Data aset tidak lengkap	Perangkat desa,RT,LPM,Anggaran	Inventarisasi data Aset desa dan input di SIPADES	Inventarisasi data Aset desa dan input di SIPADES

Tidak adanya papan Informasi desa dan dusun	Belum dibuat papan informasi desa dan dusun, belum terkelola distribusi informasi untuk masyarakat	SDM, LKM, Aparatur desa, Kader desa	Pembuatan Papan Informasi di dusun/RT	Pembuatan Papan Informasi di dusun/RT
Sub Bidang : Pertanahan				
Tanah Milik desa belum memiliki Sertifikat Tanah	Belum dibuat sertifikat	SKT, Perangkat Desa	Pembuatan Sertifikat	Pembuatan Sertifikat
Penerimaan PBB tidak optimal	Masih ada masyarakat yang belum membayar PBB	Perangkat Desa	Sosialisasi Pemungutan PBB	Sosialisasi Pemungutan PBB

b. Alternatif tindakan pemecahan masalah Bidang Pelaksanaan Pembangunan

Tabel 21
Pengelompokan Bidang Pelaksanaan Pembangunan

Masalah	Penyebab Masalah	Potensi	Alternatif Tindakan	Tindakan yang Layak
2. BIDANG PEMBANGUNAN				
Bidang Pendidikan				
Masih kurangnya bangunan Gedung PAUD Milik Desa	Jumlah anak usia dini tidak tertampung oleh PAUD yang ada di desa	Tanah Desa, Tenaga Kerja, Material Lokal, Guru PAUD	Pembangunan Gedung PAUD, Tambah Lokal Gedung PAUD	Tambah Lokal Gedung PAUD
Masih Kurangnya Tenaga Pengajar PAUD yang bersertifikasi	Pelaksanaan Sertifikasi dan Pemenuhan biaya sertifikasi	Guru PAUD	Pelatihan Guru PAUD	Pelatihan Guru PAUD
Masih Kurangnya Alat Peraga Edukatif	APE yang ada sudah Rusak dan tidak Memadai	Gedung PAUD, Guru PAUD,Anggaran	Penambahan APE, Perbaikan APE	Penambahan APE, Perbaikan APE
Kurangnya Budaya Membaca	Belum ada bangunan Perpustakaan Desa, Masih Kurangnya buku bacaan untuk perpustakaan desa	Lahan, Buku bacaan, Anggaran, Lahan, Buku bacaan, Anggaran	Pembangunan Taman Bacaan Desa, Pengadaan Buku Bacaan	Pembangunan Taman Bacaan Desa, Pengadaan Buku Bacaan

Belum Optimalnya kegiatan sanggar seni dan belajar masyarakat	Belum adanya tempat/bangunan untuk berkegiatan	Lahan, SDM, Anggaran	Pembangunan Gedung Sanggar Seni, Penggunaan Aula Desa	Pembangunan Gedung Sanggar Seni, Penggunaan Aula Desa
Banyak siswa berprestasi dari keluarga yang tidak mampu melanjutkan pendidikan	Tidak ada biaya untuk melanjutkan pendidikan/operasional untuk sekolah	Anggaran, Siswa berprestasi	Beasiswa untuk siswa anak keluarga tidak mampu	Beasiswa untuk siswa anak keluarga tidak mampu
Bidang Kesehatan				
Tidak Adanya Bidan di Desa	Tenaga Bidang hanya ada di Kecamatan	Polindes, Kader Posyandu	Pengangkatan Bidan Desa	Pengangkatan Bidan Desa
Belum Optimalnya Pelayan KB bagi Masyarakat Miskin di desa	Kurangnya tenaga penyuluh KB, Kurangnya ketersediaan Alat alat KB	Kader Posyandu, Posyandu, Pasutri	Penyuluhan KB, Pengadaan alat KB	Penyuluhan KB, Pengadaan alat KB
Jarak ke Puskesmas jauh dari desa	Belum adanya bangunan Polindes Milik desa	Lahan, Kader kesehatan, Bidan berasal dari warga desa	Pembangunan Polindes	Pembangunan Polindes
Tidak terupdatenya data Balita Sehat,Balita kurang Gizi	Belum Optimalnya Pendataan Balita sehat, balita kurang gizi	PKK Desa, Kader Posyandu, KPM, Posyandu	Pendataan Balita sehat dan Kurang Gizi	Pendataan Balita sehat dan Kurang Gizi

Masih ada kejadian Balita yang Kurang Gizi	Pemberian Makanan Tambahan Belum memenuhi Kebutuhan Gizi Balita	PKK Desa, Posyandu, Kader, Hasil pertanian yang berlimpah	Pemberian Makan Bergzi, Pembuatan Makanan lokal Sehat	Pemberian Makan Bergzi, Pembuatan Makanan lokal Sehat
Masih ada Kejadian Ibu Hamil yang mengalam Kekurangan Energi Kronis	Masih Kurangnya kesadaran Ibu Hamil untuk pemeriksaan di Posyandu	PKK Desa, Posyandu, Kader, Hasil pertanian yang berlimpah,Bidan	Penyuluhan Kesehatan ibu hamil dan Balita	Penyuluhan Kesehatan ibu hamil dan Balita
Warga masyarakat masih membuang sampah di sembarang tempat	Masih kurangnya kesadaran Masyarakat dalam menjaga kesehat lingkungan	Kader Posyandu,PKK, Anggaran,Tenaga Kesehatan	Sosialisasi PHBS	Sosialisasi PHBS
Kurang optimalnya operasional Ambulance Desa	Belum Optimalnya pembiayaan untuk Operasional Ambulandes	Ambulance Desa, Anggaran	Penambahan Biaya Operasional Ambulance	Penambahan Biaya Operasional Ambulance
Banyak jenis tanaman Obat dapat dijadikan obat	Belum membudayanya penyediaan tanaman Obat tradisional	PKK Desa, Posyandu, Kader Posyandu, Anggaran	Pembuatan TOGA di pekarangan Rumah	Pembuatan TOGA di pekarangan Rumah
Pelayanan Posyandu belum Optimal	Masih kurang tersedianya sarana dan prasarana posyandu	PKK Desa, Posyandu, Kader Posyandu, Anggaran	Penambahan sarana dan prasarana Posyandu	Penambahan sarana dan prasarana Posyandu

Pekerjaan Umum dan Penataan Ruang				
Jalan Desa				
Jalan Penghubung Antar Dusun Karya Bhakti dan Karya Mulya Sepanjang 3000 meter banyak terdapat lubang yang membahayakan penggunaan Jalan	Sering terjadi genangan air pada saat hujan dan pasang air sungai	Tenaga Kerja, Pasir,Batu,Anggaran	Rehab Jalan Desa	Rehab Jalan Desa
Sering terjadi Kecelakaan di jalan Dusun Karya Utama	Jalan Dusun Karya Utama sepanjang 4000 Meter kiri banyak berlubang	Tenaga Kerja, Alat, Anggaran	Pemeliharaan Jalan Desa	Pemeliharaan Jalan Desa
Jalan Lingkungan				
Jalan Rabat beton Dusun Karya Bhakti sepanjang 3000 meter rusak berat	Sering terjadi genangan air pada saat hujan dan pasang air sungai	Tenaga Kerja, Pasir,Batu,Anggaran	Pembangunan Jalan Jalan Rabat Beton Dusun Karya Bhakti	Pembangunan Jalan Jalan Rabat Beton Dusun Karya Bhakti
Jalan Rabat Beton Untuk RT.001/ RW.008	Sering Terjadi Becek Saat Hujan Turun	Tenaga Kerja, Pasir,Batu,Anggaran	Rehab Jalan Rabat Beton RT.001/ RW.008	Rehab Jalan Rabat Beton RT.001/ RW.008
Jalan Rabat Beton Untuk RT 001/ RW.003	Sering Terjadi Becek Saat Hujan Turun	Tenaga Kerja, Pasir,Batu,Anggaran	Rehab Jalan Rabat Beton RT 001/ RW.003	Rehab Jalan Rabat Beton RT 001/ RW.003

Jalan Usaha Tani				
Petani di Dusun Karya Tani dan Karya Mulya kesulitan dalam pengangkutan hasil pertanian	Jalan usaha tani Dusun Karya Tani dan Karya Mulya terlalu sempit sehingga susah dalam pengangkutan Hasil Panen	Tenaga Kerja, Alat, Anggaran	Peningkatan Jalan Uaha Tani	Peningkatan Jalan Uaha Tani
Jembatan Desa				
warga Dusun Karya Bhakti Pengguna Jembatan sering terjatuh	Jembatan Desa RT.001/RW.004, RT.002/RW.004, RT.003/RW.004, RT.001/RW.010, RT.002/RW.010, RT.003/RW.010 masih banyak yang rusak	Tenaga Kerja, Kayu, Alat, Anggaran	Pembuatan jembatan dan Pagar Jembatan	Pembuatan jembatan dan Pagar Jembatan
Balai Desa				
pada saat musyawarah harus menggunakan suara yang keras untuk dapat didengan oleh peserta	Balai Desa tidak mempunyai alat pengeras Suara	Balai desa, SDM, Perangkat desa, Anggaran	Pengadaan Alat Pengeras Suara untuk Balai Desa	Pengadaan Alat Pengeras Suara untuk Balai Desa
Pemakaman Milik Desa/Situs bersejarah				

Masyarakat susah waktu memakamkan warga yang meninggal pada saat musim Penghujan	Jalan masuk ke pemakaman belum pada musim hujan becek dan licin, sehingga susah waktu memakamkan warga yang meninggal	Tenaga Kerja, Pasir,Alat,Anggaran	Pembangunan Jalan Masuk Pemakaman Milik Desa	Pembangunan Jalan Masuk Pemakaman Milik Desa
Embung Desa				
Lahan pertanian seluas 800 Ha pada musim kemarau kekurangan air	Desa tidak memiliki tempat cadang air	Lahan, Tenaga Kerja, Pasir,Alat, Anggaran	Pembangunan Embung Desa	Pembangunan Embung Desa
Gorong-gorong, Selokan, Box/Slab Culvert, Drainase, Prasarana Jalan Tembok penahan Tanah				
Jalan Desa sepanjang 200 m tergenang air pada saat musim hujan	Tidak adanya gorong2 sehingga air meluap kejalan	Tenaga Kerja, Pasir, Alat, Anggaran	Pembangunan Gorong gorong	Pembangunan Gorong gorong
Banjir dijalan RT.001/ 002, RT.003/RW.002, RT.004/RW.001 pada saat air pasang dan musim hujan	Tidak adanya Gorong-gorong	Tenaga Kerja, Pasir, Alat, Anggaran	Pembangunan Gorong-gorong	Pembangunan Gorong-gorong
Peta wilayah Desa				

Belum adanya data batas wilayah desa yang jelas	Desa belum memiliki peta geografis yang menggambarkan wilayah desa	Wilayah batas desa, SDM	Pembuatan peta geografis Desa	Pembuatan peta geografis Desa
Tata Ruang Desa				
Masih tumpang tindihnya pengembangan wilayah desa	Desa belum ada master plan peruntukan pengembangan wilayah desa yang mengacu dg tata ruang kabupaten	Keanekaragaman Usaha pertanian Masyarakat, Perkembangan Jumlah Penduduk	Penyusunan Tata Ruang Desa	Penyusunan Tata Ruang Desa
Kawasan Pemukiman				
<i>program Pembangunan/Rehab Rumah Tidak Layak Huni (RTLH) GAKIN (pemetaan, validasi, dll)</i>				
Masih ada masyarakat yang kurang mampu belum mempunyai tempat tinggal yang layak	Belum ada pendataan rumah tidak layak huni	Perangkat desa, Anggaran	Bantuan Rehab Rumah Tidak layak Huni	Bantuan Rehab Rumah Tidak layak Huni
Masih Ada Setiap Rumah Yang Belum Memiliki Wc	Belum ada pendataan rumah tidak layak huni	Perangkat desa, Anggaran	Bantuan Bedah Wc Bagi Yang Belum Memiliki WC	Bantuan Bedah Wc Bagi Yang Belum Memiliki WC
<i>Penyediaan Air Bersih bagi masyarakat</i>				

75 KK Masyarakat Dusun Karya Bhakti dsn karya Karya Mulya belum menikmati air bersih	Masih minimnya ketersediaan PAH	Sumber air, SDM, Tenaga kerja,Alat	Penambahan Jaringan Pipanisasi	Penambahan Jaringan Pipanisasi
90 KK masyarakat Karya Tani dan Karya Utama susah mengambil air bersih	Sumur Bor yang ada tidak mencukupi kebutuhan warga	Sumber air, SDM, Tenaga kerja,Alat	Pembuatan Sumur Bor	Pembuatan Sumur Bor
Sanitasi Permukiman (Gorong-gorong, Selokan, Parit, dll., diluar prasarana jalan)				
Sungai Kapuas I, Sungai udang, Parit Lingang I dan Parit Lintang II, Parit Subur, Parit Api-api, Parit Bungas, Parit Pagong sudah mengalami kedangkalan	Parit dan sungai mengalami penangkalan dan sebagian di tutupi rumput	Tenaga Kerja, Alat, Anggaran	Pemeliharaan Parit/sungai	Pemeliharaan Parit/sungai
Fasilitas Jamban Umum/MCK umum, dll				
Masih ada masyarakat buang air besar (BAB) di sungai/sembarang tempat	Masih Banyak Rumah tangga yang belum memiliki WC di rumah	Tenaga Kerja, Alat, Anggaran	Sosialisasi PHBS, Pembuatan MCK	Sosialisasi PHBS, Pembuatan MCK
Fasilitas Pengelolaan Sampah Desa/Permukiman (Penampungan, Bank Sampah, dll)				

<i>Masih Banyak Masyarakat yang membuang sampah di sembarang tempat</i>	Tempat penampung sampah yang ada masih kurang	Tenaga Kerja, Alat, Anggaran	Pembuatan tempat pembuangan sampah, Pembuatan Rambu larangan Buang sampah sembarangan, Pengolahan Sampah	Pembuatan tempat pembuangan sampah, Pembuatan Rambu larangan Buang sampah sembarangan, Pengolahan Sampah
<i>Sistem Pembuangan Air Limbah (Drainase, Air limbah Rumah Tangga)</i>				
Lingkungan RT 1 RW 2 dan kawasan pasar banyak air tergenang dan menimbulkan bau	tidak ada Saluran pembuangan air limbah rumah tangga RT 1 RW 2 dan kawasan pasar sehingga tergenang dan menimbulkan bau	Tenaga Kerja, Alat, Anggaran	Pembangunan Drainase pembuangan air limbah masyarakat	Pembangunan Drainase pembuangan air limbah masyarakat
<i>Taman/Taman Bermain Anak Milik Desa</i>				
<i>anak anak desa banyak bermain di jalan sehingga berbahaya dan mengganggu pengguna jalan</i>	Taman bermain masih terlalu kecil dan sempit	Lahan,Tenga kerja, alat, anggaran	Pembangunan Taman Bermain Anak	Pembangunan Taman Bermain Anak

Kehutanan dan Lingkungan Hidup				
Kawasan Hutan mangrove di Dusun karya Bhakti tidak dapat dikelola untuk peningkatan pendapatan masyarakat	Kawasan hutan mangrove merupakan Hutan Lindung	Kawasan Hutan, SDM	Pengelolaan Hasil Hutan Bukan Kayu Desa	Pengelolaan Hasil Hutan Bukan Kayu Desa
Hutan Mangrove di wilayah Dusun karya Bhakti sepanjang 3000 M mengalami kerusakan	karena terkena abrasi air laut	SDM, bibit pohon mangrove, Anggaran	Penghijauan Hutan Mangrove	Penghijauan Hutan Mangrove
Perhubungan, Komunikasi dan Informatika				
Masih banyak masyarakat desa yang ke sasar untuk menuju ke pusat desa	Tidak adanya rambu rambu jalan menuju desa	SDM, Alat, Anggaran	Pembuat Rambu menuju ke desa	Pembuat Rambu menuju ke desa
Masyarakat belum banyak yang mengetahui hasil kegiatan pemdes	Belum efisien dan optimal pemberian informasi kemasyarakat ttg perencanaan kegiatan dan anggaran serta hasil pelaksanaan pembangunan desa	SDM, Alat, Anggaran	Pembuatan Baleho Informasi kegiatan Desa	Pembuatan Baleho Informasi kegiatan Desa
Terbatasnya lokasi yang mendapatkan sinyal internet di desa	tower Internet masih terbatas	Lahan, SDM, Anggaran	Pembangunan Internet desa	Pembangunan Internet desa

Energi dan Sumber Daya Mineral				
4 KK di wilayah Dusun Karya Bhakti tidak memiliki tiang listrik	Jaringan listrik menggunakan Kabel Biasa	Sumber air terjun, SDM, Alat Anggaran	Pembangunan PLTMH,	Pembangunan PLTMH,
Pariwisata				
Banyak masyarakat desa dan luar desa yang mengunjungi pesisir pantai dsn Karya Bhakti	Belum ada pengelolaan pantai untuk meningkatkan pendapatan masyarakat sekitar	Wilayah pantai yang Indah, SDM, Alat, Anggaran	Pembangunan Pondok Wisata, Pembangunan Jalan untuk wisat	Pembangunan Pondok Wisata, Pembangunan Jalan untuk wisata
Mempunyai Potensi Wisata yang Menarik Banyak Pengunjung	Belum Ada Taman Bermain dan Spot Fhoto	Wilayah pantai yang Indah, SDM, Alat, Anggaran	Membuat sport fhoto, Gazebo, Taman Bermain Dan Lahan Parkir	Membuat sport fhoto, Gazebo, Taman Bermain Dan Lahan Parkir

c. Alternatif tindakan pemecahan masalah Bidang Pembinaan Masyarakat

Tabel 22
Pengelompokan Masalah Bidang Pembinaan Masyarakat

Masalah	Penyebab Masalah	Potensi	Alternatif Tindakan	Tindakan yang Layak
Ketentraman, Ketertiban Umum dan Perlindungan Masyarakat				
Belum Optimalnya peran dan fungsi Satlimas di desa	Kurangnya kapasitas Satlimas dalam pemahaman tugas dan fungsi	Satlimas, Babinkamtibmas, Babinsa, Anggaran	Pelatihan Satlimas	Pelatihan Satlimas
Kurangnya Ronda malam di Desa	Belum ada penjadwalan ronda malam, tidak ada Pos Ronda	Lahan, SDM, Alat, Anggaran	Penyusunan Jadwal ronda malam	Penyusunan Jadwal ronda malam
Masih banyak terjadi kenakalan Remaja	Kurangnya sosialisasi tentang hukum dan perlindungan masyarakat	Satlimas, Babinkamtibmas, Babinsa, Anggaran	Penyuluhan hukum	Penyuluhan hukum
KEBUDAYAAN DAN KEAGAMAAN				
tidak berkembang Sanggar seni yang ada di desa	tidak lengkapnya peralatan pendukung, dan tenaga pelatih, serta tidak ada tempat latihan	Lahan, SDM, sanggar Seni desa, Pelatih, Anggaran, Budaya asli	Pengadaan Alat Kesenian	Pengadaan Alat Kesenian

KEPEMUDAAN DAN OLAH RAGA				
Masyarakat desa berolahraga tidak ditempat olahraga	Belum adanya sarana olahraga untuk masyarakat yang memadai	Lahan , SDM, Alat, Anggaran	Pembangunan Sarana Olah raga	Pembangunan Sarana Olah raga
Kurangnya informasi tentang atlet-atlet yang ada di Desa	Belum adanya sarana olahraga untuk atlet berlatih	Lahan , SDM, Alat, Anggaran, pelatih	Mendata atlet yang ada di Desa	Mendata atlet yang ada di Desa
Tempat Olahraga Yang Belum Ada	Belum adanya sarana olahraga untuk atlet berlatih	Lahan , SDM, Alat, Anggaran, pelatih	menata tempat olahraga sesuai porsinya	menata tempat olahraga sesuai porsinya
KELEMBAGAAN MASYARAKAT				
Belum Optimalnya Peran Kelembagaan yang ada di desa	Kelembagaan yang ada didesa kurang memahami Tugas dan fungsi	SDM, Kelembagaan Masy,Desa, Kecamatan, Anggaran	Pelatihan Untuk Kelembagaan Desa	Pelatihan Untuk Kelembagaan Desa

d. Alternatif tindakan pemecahan masalah Bidang Pemberdayaan Masyarakat

Tabel 22
Pengelompokan Masalah Bidang Pemberdayaan Masyarakat

Masalah	Penyebab Masalah	Potensi	Alternatif Tindakan	Tindakan yang Layak
KELAUTAN DAN PERIKANAN				
Masyarakat sulit mencari ikan segar	Tidak adanya penjual ikan di desa	Lahan, SDM, PPL, Anggaran	Pembuatan Kolam pemeliharaan Ikan, Pelatihan Berternak Ikan	Pembuatan Kolam pemeliharaan Ikan, Pelatihan Berternak Ikan
Pertanian dan Perternakan				
Petani padi perlu biaya tinggi untuk panen.	Belum memliki alat perontok Padi	SDM, Sawah, tenaga kerja	Pengadaan alat perontok Padi	Pengadaan alat perontok Padi
Harga telur ayam di desa mahal	Telur di beli dari Luar desa	SDM,Lahan, PPL	Pelatihan berternak ayam petelur	Pelatihan berternak ayam petelur
Peningkatan Kapasitas Aparatur Desa				
Beberapa perangkat desa belum melaksanakan tugas sesuai dengan tugas dan fungsinya	Belum memahami akan tugas dan fungsinya	Perangkat desa, Aparatur Kecamatan, Bahan Bacaan	Pelatihan Perangkat Desa Sesuai tupoksi	Pelatihan Perangkat Desa Sesuai tupoksi

Beberapa Anggota BPD desa belum melaksanakan tugas sesuai dengan tugas dan fungsinya	Belum memahami akan tugas dan fungsinya	BPD,Aparatur kec, Bahan Bacaan	Pelatihan BPD	Pelatihan BPD
Pemberdayaan Perempuan, Perlindungan Anak dan Keluarga				
banyak kegiatan kelompok perempuan yang belum terkoordinir dg baik	Belum terkoordinir dengan baik kegiatan kelompok perempuan	Kelompok Perempuan, Anggaran,PPK Desa,kec. Kab	Pelatihan usaha kelompok perempuan	Pelatihan usaha kelompok perempuan
Belum Adanya data kelompok Difabel di desa	Kelompok Difabel di desa belum belum terfasiltasi peningkatan kemampuannya	Perangkat desa, Kader Desa,Anggaran	Pendataan Kelompok Difabel	Pendataan Kelompok Difabel
Koperasi, Usaha Mikro Kecil dan Menengah (UMKM)				
Tidak berkembangnya usaha rumahan masyarakat desa	kendala dalam pemasaran hasil	Pelaku usaha, Konsumen, Anggaran	Pelatihan UMKM	Pelatihan UMKM
Tidak berkembangnya usaha rumahan masyarakat desa	Tidak kreatif dari jenis barang yang dijual	Pelaku usaha, Konsumen, Anggaran	Pelatihan UMKM	Pelatihan UMKM
Dukungan Penanaman Modal				
Hasil Panen usaha pertanian masyarakat melimpah	Nilai Jual hasil pertanian Rendah	Hasil Pertanian, SDM, PPL, Pelaku Usaha, Anggaran	Pembentukan Bumdes Usaha jual beli hasil pertanian	Pembentukan Bumdes Usaha jual beli hasil pertanian

Hasil Panen usaha pertanian/peternakan masyarakat melimpah	Tidak ada produk unggulan desa	Hasil Pertanian, SDM, PPL, Pelaku Usaha, Anggaran	Membuat produk unggulan desa dari hasil pertanian	Membuat produk unggulan desa dari hasil pertanian
Perdagangan dan Perindustrian				
Masyarakat desa kesulitan dalam pemenuhan kebutuhan rumah tangga dan menjual hasil pertanian	Tidak ada tempat berjualan yang permanen	Hasil Pertanian/ peternakan, SDM, PPL, Pelaku Usaha, Anggaran	Pembangunan Pasar Desa	Pembangunan Pasar Desa
Ada kerajinan tangan masyarakat yang mempunyai nilai jual tinggi	belum ada pengetahuan dalam pemasaran hasil kerajinan	Pengrajin, SDM, Anggaran,	Pelatihan Pengembangan Usaha	Pelatihan Pengembangan Usaha

BAB IV

VISI , MISI, DAN PROGRAM INDIKATIF ENAM TAHUN

A. Visi

Berdasarkan perkembangan situasi dan kondisi Desa Jeruju Besar saat ini, dan terkait dengan Rencana Pembangunan Jangka Menengah Desa (RPJM-Desa), maka untuk Pembangunan Desa Jeruju Besar pada periode 6 (enam) tahun ke depan (tahun 2022- 2027, disusun visi sebagai berikut :

“Terwujudnya Desa Jeruju Besar Yang Mandiri, Inovatif, Religius, Berbudaya, dan Sejahterah.”

Dengan penjelasan sebagai berikut :

- a) **Desa yang mandiri** mengandung pengertian bahwa Desa Jeruju Besar mempunyai ketersediaan dan akses terhadap pelayanan dasar yang mencukupi, infrastruktur memadai, aksesibilitas atau transportasinya tidak sulit, pelayanan umum yang bagus, serta penyelenggaraan pemerintah yang baik.
- b) **Inovatif** mengandung pengertian proses atau pengembangan pemanfaatan atau mobilitas pengetahuan dan pengalaman untuk menciptakan produk, proses dan system baru yang memberikan nilai yang berarti atau signifikan.
- c) **Religius** mengandung pengertian bahwa pengembangan karakter sumber daya manusia dengan menerapkan nilai-nilai agama sehari-hari dimasyarakat.
- d) **Berbudaya** mengandung arti menguasai dan berperilaku sesuai dengan nilai-nilai budaya, khususnya nilai-nilai etnis.
- e) **Sejahterah** mengandung arti kondisi dimana masyarakat desanya dalam keadaan sehat, damai, bahagia.

B. Misi

Misi adalah penjabaran rencana aksi untuk mencapai visi. Untuk mewujudkan visi tersebut, maka misi yang akan dilakukan adalah sebagai berikut :

1. Meningkatkan tata kelola pemerintahan yang baik dan bersih serta memberikan pelayanan kepada masyarakat Desa.
2. Meningkatkan perekonomian Desa melalui BUMDes UMKM-UMKM dan pertanian di Desa, dengan memberdayakan pemuda, masyarakat dan kelompok marginal.
3. Meningkatkan Pembangunan dan Pemeliharaan serta Pengelolaan sarana dan prasarana Desa Berbasis Kemampuan Lokal Desa.
4. Meningkatkan Kualitas dan Akses Pelayanan Sosial Dasar menuju Kualitas hidup masyarakat yang lebih baik.
5. Meningkatkan Pembangunan dan Pemeliharaan serta Pengelolaan sarana prasarana usaha ekonomi Desa.
6. Meningkatkan pembangunan dan Pemeliharaan serta Pengelolaan sarana prasarana Lingkungan Hidup Desa menuju masyarakat yang siap dan tanggap Bencana
7. Meningkatkan Kualitas dan Peran Kelembagaan Desa berbasis Partisipasi Masyarakat untuk pembangunan Desa

C . Tujuan dan Sasaran

Tujuan merupakan penjabaran dan operasionalisasi atas pernyataan misi yang akan dicapai atau dihasilkan dalam jangka waktu satu sampai dengan enam tahun. Tujuan ini disusun berdasarkan hasil identifikasi potensi dan permasalahan yang akan dihadapi dalam rangka mewujudkan visi dan melaksanakan misi desa Jeruju Besar periode 2022 -2027:

Sasaran merupakan penjabaran lebih lanjut dari tujuan, yang dirumuskan secara spesifik dan terukur untuk dapat dicapai dalam kurun waktu lebih pendek dari tujuan. Berdasarkan Visi dan Misi maka ditetapkan tujuan dan sasaran dari RPJMDesa Jeruju Besar periode 2022 - 2027 sebagai berikut :

Misi 1	Meningkatkan tata kelola pemerintahan yang bersih dan memberikan pelayanan terbaik masyarakat Desa
Tujuan 1	Terwujudnya kegiatan pemerintahan desa yang tertib dan lancar
Sasaran:	

1. Tersedianya aparatur desa yang siap melayani masyarakat
2. Tersedianya layanan kepada masyarakat desa yang memuaskan
3. Tersedianya penghasilan tetap dan tunjangan kepala desa
4. Tersedianya penghasilan tetap dan tunjangan perangkat desa
5. Tersedianya jaminan sosial bagi kepala desa dan perangkat desa
6. Tersedianya operasional guna menunjang pelayanan desa
7. Tersedianya tunjangan BPD
8. Tersedianya operasional guna menunjang BPD
9. Tersedianya operasional guna menunjang BPD
10. Tersedianya insentif / operasional RT/RW

Tujuan 2 Tersedianya Sarana Dan Prasarana Desa Yang Mendukung Pelayanan Masyarakat Desa

Sasaran :

1. Tersedianya sarana (aset tetap) perkantoran/pemerintahan
2. Terwujudnya pemeliharaan gedung/ prasarana kantor desa
3. Terwujudnyapeningkatan gedung/ prasarana kantor desa

Tujuan 3 Mewujudkan Administrasi Kependudukan, Pencacatan Sipil, Statistik Dan Kearsipan Yang Tertib

Sasaran:

1. Terkelolanya pelayanan administrasi umum dan kependudukan
2. Terlaksananya penyusunan, pendataan, pemuktahiran profil desa
3. Terlaksananya pengelolaan administrasi dan kearsipan pemerintahan desa
4. Terlaksananya penyuluhan dan penyadaran masyarakat tentang kependudukan dan pencatatan sipil
5. Terlaksananya pemetaan dan analisis kemiskinan desa secara partisipatif (Poskesos)

Tujuan 4 Terwujudnya Tata Praja Pemerintahan, Perencanaan, Keuangan Dan Pelaporan Yang Baik

Sasaran:

1. Terlaksananya penyelenggaraan musyawarah perencanaan desa
2. Terlaksananya penyusunan dokumen perencanaan desa
3. Terlaksananya penyusunan dokumen keuangan desa
4. Terlaksananya pengelolaan / administrasi / inventarisasi / penilaian aset desa
5. Terlaksananya penyusunan kebijakan desa
6. Terlaksananya penyusunan laporan kepala desa/penyelenggaraan pemerintahan desa
7. Terwujudnya pengembangan sistem informasi desa
8. Terlaksananya koordinasi/kerjasama penyelenggaraan pemerintahan dan pembangunan desa
9. Terlaksananya penyelenggaraan lomba antar kewilayahan dan pengiriman kontingen dalam mengikuti lomba desa

Tujuan 5 Terwujudnya Pengelolaan Pertanahan yang baik

Sasaran:

1. Terkelolanya administrasi pertanahan

Misi 2 Meningkatkan Pembangunan dan Pemeliharaan serta Pengelolaan sarana dan Prasarana Desa Berbasis Kemampuan Lokal Desa

Tujuan 1 Terwujudnya Sarana Jalan Yang Dapat Mendukung Perekonomian Warga Desa

Sasaran:

1. Tersedianya jalan desa yang baik dan memadai
2. Tersedianya jalan lingkungan yang baik

Tujuan 2 Terwujudnya Sarana Irigasi Pertanian Untuk Peningkatan Produksi Hasil Pertanian Masyarakat Desa

Sasaran:

1. Tersedianya saluran irigasi sawah yang baik
2. Terbentuknya himpunan kelompok petani pemakai air yang rukun dan bersahaja

Tujuan 3 Terwujudnya Sarana Dan Prasarana Pendidikan Memadai

Sasaran:

1. Terciptanya kegiatan belajar mengajar bisa berjalan dengan lancar

**Misi 3 MENINGKATKAN KUALITAS DAN AKSES PELAYANAN
SOSIAL DASAR MENUJU KUALITAS HIDUP MASYARAKAT
YANG LEBIH BAIK**

Tujuan 1 Meningkatnya Usaha Ekonomi Produktif Warga

Sasaran:

1. Terselenggaranya pelatihan usaha produksi rumah tangga desa
2. Terbinanya kelompok usaha industri rumah tangga desa

Tujuan 2 Meningkatnya Taraf Pendidikan Warga Desa

Sasaran:

1. Tersedianya sarana pendidikan yang memadai
2. Lancarnya kegiatan belajar mengajar

Tujuan 3 Meningkatnya Ketertiban Dan Keamanan Desa

Sasaran:

1. Terciptanya keamanan desa yang kondusif
2. Meningkatnya Tingkat Kesehatan Masyarakat
3. Meningkatnya kesadaran masyarakat akan kesehatan
4. Ketersediaan sarana prasarana pelayanan kesehatan yang memadai

**Misi 4 Meningkatkan Perekonomian Desa Melalui BUMDes UMKM-
UMKM dan Pertanian di Desa dengan Memberdayakan
Pemuda, Masyarakat dan Kelompok Marginal**

Tujuan 1 Meningkatkan Pemberdayaan Komunitas Berbasis Potensi Perikanan, Perkebunan, Pertanian, Dan Peternakan

Sasaran:

1. Terkelolanya potensi sumber daya air / perikanan
2. Terkelolanya potensi sumber daya perkebunan
3. Terkelolanya potensi sumber daya pertanian
4. Terkelolanya potensi sumber daya peternakan

Tujuan 2 Meningkatkan Kapasitas Aparatur Desa

Sasaran:

1. Tersedianya aparatur desa yang cakap dan berkualitas

Tujuan 3 Meningkatkan Kapasitas Pemberdayaan Perempuan, Perlindungan Anak Dan Kaum Disabel

Sasaran:

1. Tersedianya komunitas atau kelompok yang sadar akan perlindungan anak dan perempuan serta kaum disabel

Tujuan 4 Mengembangkan Kegiatan Usaha Ekonomi Masyarakat Dan Keluarga, Termasuk Penguatan UMKM

Sasaran:

1. Tersedianya kegiatan usaha ekonomi masyarakat, dan keluarga yang maju dan berdaya saing
2. Tersedianya UMKM yang tumbuh dan berkembang

Tujuan 5 Meningkatkan Dukungan Penanaman Modal BUM Desa

Sasaran:

1. Tersedianya BUM Desa yang maju dan mandiri

Misi 5 MENINGKATKAN PEMBANGUNAN DAN PEMELIHARAAN SERTA PENGELOLAAN LINGKUNGAN HIDUP DESA MENUJU MASYARAKAT YANG SIAP DAN TANGGAP BENCANA

Tujuan 1 Meningkatkan Dukungan Kepada Penggulangan Bencana

Sasaran:

1. Tersedianya dukungan kegiatan penanggulangan bencana

Tujuan 2 Meningkatkan Dukungan Terhadap Kondisi Darurat Di Desa

Sasaran:

1. Tersedianya dukungan penyelesaian pembangunan sarana dan prasarana

Tujuan 3 Meningkatkan Dukungan Terhadap Keadaan Mendesak Di Desa

Sasaran:

1. Tersedianya kegiatan rehabilitasi sosial
2. Tersedianya kegiatan penanggulangan kemiskinan

E. Arah Kebijakan dan Prioritas Pembangunan Desa

a. Arah Kebijakan Pembangunan Desa Jeruju Besar

Untuk mewujudkan visi dan misi desa Jeruju Besar maka ditetapkan arah kebijakan pembangunan desa Jeruju Besar untuk enam (6) tahun kedepan yang akan di implementasikan dalam Rencana Kerja Pemerintah Desa dalam setiap tahunnya selama periode tahun 2022 - 2027 yaitu :

1. Meningkatkan tata kelola pemerintahan yang baik (good and Clean governance) berdasarkan demokratisasi, transparansi, penegakan hukum, berkeadilan, kesetaraan gender dan mengutamakan pelayanan kepada masyarakat.
2. Meningkatkan Pembangunan dan Pemeliharaan serta Pengelolaan sarana dan prasarana Desa Berbasis Kemampuan Lokal Desa.
3. Meningkatkan Kualitas dan Akses Pelayanan Sosial Dasar menuju Kualitas hidup masyarakat yang lebih baik.
4. Meningkatkan Pembangunan dan Pemeliharaan serta Pengelolaan sarana prasarana usaha ekonomi Desa.
5. Meningkatkan pembangunan dan Pemeliharaan serta Pengelolaan sarana prasarana Lingkungan Hidup Desa menuju masyarakat yang siap dan tanggap Bencana

6. Meningkatkan Kualitas dan Peran Kelembagaan Desa berbasis Partisipasi Masyarakat untuk pembangunan Desa

b. Prioritas Pembangunan Desa

Program dan kegiatan untuk periode pembangunan tahun 2022-2027 diutamakan untuk memperbaiki infrastruktur desa Jeruju Besar dalam Bab III menunjukkan bahwa point B Permasalahan Desa masih banyak kondisi prasarana jalan antar dusun, antar desa serta jalan lingkungan dalam kondisi rusak, selain itu mengingat sumber daya manusia yang cukup banyak sangat diperlukan peningkatan dan pengembangan kapasitas masyarakat dalam mengelola sumber daya desa. Sementara dalam uraian Bab III menunjukkan bahwa banyak potensi desa Jeruju Besar yang belum ditangani dengan baik.

Desa Jeruju Besar berharap memperbaiki berbagai strategi dalam bidang penyelenggaraan pemerintahan khususnya pada meningkatkan disiplin dan kualitas layanan warga, pelaksanaan pembangunan yang mendukung terlibatnya sebanyak mungkin masyarakat pra sejahtera, pembinaan dan pengembangan peran organisasi warga untuk mendukung pembangunan desa Jeruju Besar, dan pemberdayaan masyarakat di berbagai bidang khususnya yang mendukung basis komoditas desa Jeruju Besar di bidang pertanian dan perkebunan.

a. Bidang Penyelenggaraan Pemerintahan Desa

Dalam upaya meningkatkan penyelenggaraan pemerintahan, Prioritas Pembangunan di Bidang Penyelenggaraan Pemerintahan Sebagai berikut:

1. Penyediaan sarana (aset tetap) perkantoran/pemerintahan
2. Pemeliharaan Gedung/Prasarana Kantor Desa
3. Pembangunan/Rehabilitasi/Peningkatan Gedung/Prasarana Kantor Desa
4. Pelayanan administrasi umum dan kependudukan (Surat Pengantar/Pelayanan KTP, Kartu Keluarga, dll)
5. Penyusunan/Pendataan/Pemutakhiran Profil Desa (profil kependudukan dan potensi desa)

6. Pengelolaan administrasi dan kearsipan pemerintahan desa
7. Penyuluhan dan Penyadaran Masyarakat tentang Kependudukan dan Pencatatan Sipil
8. Pemetaan dan Analisis Kemiskinan Desa secara Partisipatif
9. Penyelenggaraan Musyawarah Perencanaan Desa/Pembahasan APBDes (Musdes, Musrenbangdes/Pra-Musrenbangdes, dll., bersifat reguler)
10. Penyelenggaraan Musyawarah Desa lainnya (musdus, rembug warga, dll., yang bersifat non-reguler sesuai kebutuhan desa)
11. Penyusunan Dokumen Perencanaan Desa (RPJMDes/RKPDDes,dll)
12. Penyusunan Dokumen Keuangan Desa (APBDes/ APBDes Perubahan/ LPJ APBDes, dan seluruh dokumen terkait)
13. Pengelolaan/Administrasi/Inventarisasi/Penilaian Aset Desa
14. Penyusunan Kebijakan Desa (Perdes/Perkades, dll - diluar dokumen Rencana Pembangunan/Keuangan)
15. Penyusunan Laporan Kepala Desa/Penyelenggaraan Pemerintahan Desa (laporan akhir tahun anggaran, laporan akhir masa jabatan, laporan keterangan akhir tahun anggaran, informasi kepada masyarakat)
16. Pengembangan Sistem Informasi Desa
17. Koordinasi/Kerjasama Penyelenggaraan Pemerintahan dan Pembangunan Desa (Antar Desa/Kecamatan/Kabupaten, Pihak Ketiga, dll)
18. Dukungan Pelaksanaan dan Sosialisasi Pilkades, Pemilihan Kepala Kewilayahan dan Pemilihan BPD (yang menjadi wewenang Desa)
19. Penyelenggaraan Lomba antar kewilayahan dan pengiriman kontingen dalam mengikuti Lomba Desa
20. Sertifikasi Tanah Kas Desa
21. Administrasi Pertanahan (Pendaftaran Tanah, dan Pemberian Registrasi Agenda Pertanahan)
22. Fasilitasi Sertifikasi Tanah untuk Masyarakat Miskin
23. Mediasi Konflik Pertanahan
24. Penyuluhan Pertanahan

25. Administrasi Pajak Bumi dan Bangunan (PBB)
26. Penentuan/Penegasan/Pembangunan Batas/Patok Tanah Desa

b. Bidang Pelaksanaan Pembangunan

1. Penyelenggaraan PAUD/TK/TPA/TKA/TPQ/Madrasah Non-Formal Milik Desa (Bantuan Honor Pengajar, Pakaian Seragam, Operasional, dst)
2. Dukungan Penyelenggaraan PAUD (APE, Sarana PAUD, dst)
3. Penyuluhan dan Pelatihan Pendidikan bagi Masyarakat
4. Pemeliharaan Sarana dan Prasarana Perpustakaan/Taman Bacaan Desa/ Sanggar Belajar Milik Desa
5. Pemeliharaan Sarana dan Prasarana PAUD/TK/TPA/TKA/TPQ/Madrasah Non-Formal Milik Desa
6. Pembangunan/Rehabilitasi/Peningkatan/Pengadaan Sarana/Prasarana/Alat Peraga Edukatif (APE) PAUD/TK/TPA/TKA/TPQ/Madrasah Non-Formal Milik Desa
7. Pembangunan/Rehabilitasi/Peningkatan Sarana Prasarana Perpustakaan/Taman Bacaan Desa/ Sanggar Belajar Milik Desa**
8. Pengelolaan Perpustakaan Milik Desa (Pengadaan Buku-buku Bacaan, Honor Penjaga untuk Perpustakaan/Taman Bacaan Desa)
9. Pengembangan dan Pembinaan Sanggar Seni dan Belajar
10. Dukungan Pendidikan bagi Siswa Miskin/Berprestasi
11. Penyelenggaraan Pos Kesehatan Desa (PKD)/Polindes Milik Desa (Obat-obatan; Tambahan Insentif Bidan Desa/Perawat Desa; Penyediaan Pelayanan KB dan Alat Kontrasepsi bagi Keluarga Miskin, dst)
12. Penyelenggaraan Posyandu (Makanan Tambahan, Kelas Ibu Hamil, Kelas Lansia, Insentif Kader Posyandu)
13. Penyuluhan dan Pelatihan Bidang Kesehatan (untuk Masyarakat, Tenaga Kesehatan, Kader Kesehatan, dll)
14. Penyelenggaraan Desa Siaga Kesehatan
15. Pembinaan Palang Merah Remaja (PMR) tingkat desa
16. Pengasuhan Bersama atau Bina Keluarga Balita (BKB)

17. Pembinaan dan Pengawasan Upaya Kesehatan Tradisional
18. Pemeliharaan Sarana/Prasarana Posyandu/Polindes/PKD
19. Pembangunan/ Rehabilitasi/ Peningkatan/ Pengadaan Sarana/ Prasarana Posyandu/ Polindes/ PKD
20. Pemeliharaan Jalan Desa
21. Pemeliharaan Jalan Lingkungan Permukiman/Gang
22. Pemeliharaan Jalan Usaha Tani
23. Pemeliharaan Jembatan Milik Desa
24. Pemeliharaan Prasarana Jalan Desa (Gorong-gorong, Selokan, Box/Slab Culvert, Drainase, Tembok penahan Tanah, Prasarana Jalan lain)
25. Pemeliharaan Gedung/Prasarana Balai Desa/Balai Kemasyarakatan
26. Pemeliharaan Pemakaman Milik Desa/Situs Bersejarah Milik Desa/Petilasan Milik Desa
27. Pemeliharaan Embung Milik Desa
28. Pembangunan/Rehabilitasi/Peningkatan/Pengerasan Jalan Desa
29. Pembangunan/ Rehabilitasi/ Peningkatan/ Pengerasan Jalan Lingkungan Permukiman/ Gang
30. Pembangunan/Rehabilitasi/Peningkatan/Pengerasan Jalan Usaha Tani
31. Pembangunan/Rehabilitasi/Peningkatan/Pengerasan Jembatan Milik Desa
32. Pembangunan/Rehabilitasi/Peningkatan Prasarana Jalan Desa (Gorong-gorong, Selokan, Box/Slab Culvert, Drainase, Prasarana Jalan Tembok penahan Tanah, lain)
33. Pembangunan/Rehabilitasi/Peningkatan Balai Desa/Balai Kemasyarakatan
34. Pembangunan/Rehabilitasi/Peningkatan Pemakaman Milik Desa/Situs Bersejarah Milik Desa/Petilasan
35. Pembuatan/Pemutakhiran Peta Wilayah dan Sosial Desa
36. Penyusunan Dokumen Perencanaan Tata Ruang Desa
37. Pembangunan/Rehabilitasi/Peningkatan Embung Desa

38. Dukungan pelaksanaan program Pembangunan/Rehab Rumah Tidak Layak Huni (RTLH) GAKIN (pemetaan, validasi, dll)
39. Pemeliharaan Sumur Resapan Milik Desa
40. Pemeliharaan Sumber Air Bersih Milik Desa (Mata Air/Tandon Penampungan Air Hujan/Sumur Bor, dll)
41. Pemeliharaan Sambungan Air Bersih ke Rumah Tangga (pipanisasi, dll)
42. Pemeliharaan Sanitasi Permukiman (Gorong-gorong, Selokan, Parit, dll., diluar prasarana jalan)
43. Pemeliharaan Fasilitas Jamban Umum/MCK umum, dll
44. Pemeliharaan Fasilitas Pengelolaan Sampah Desa/Permukiman (Penampungan, Bank Sampah, dll)
45. Pemeliharaan Sistem Pembuangan Air Limbah (Drainase, Air limbah Rumah Tangga)
46. Pemeliharaan Taman/Taman Bermain Anak Milik Desa
47. Pembangunan/Rehabilitasi/Peningkatan Sumur Resapan
48. Pembangunan/Rehabilitasi/Peningkatan Sumber Air Bersih Milik Desa (Mata Air/Tandon Penampungan Air Hujan/Sumur Bor, dll)
49. Pembangunan/Rehabilitasi/Peningkatan Sambungan Air Bersih ke Rumah Tangga (pipanisasi, dll) **
50. Pembangunan/Rehabilitasi/Peningkatan Sanitasi Permukiman (Gorong-gorong, Selokan, Parit, dll., diluar prasarana jalan)
51. Pembangunan/Rehabilitas/Peningkatan Fasilitas Jamban Umum/MCK umum, dll **
52. Pembangunan/Rehabilitasi/Peningkatan Fasilitas Pengelolaan Sampah Desa/Permukiman (Penampungan, Bank Sampah, dll)**
53. Pembangunan/Rehabilitasi/Peningkatan Sistem Pembuangan Air Limbah (Drainase, Air limbah Rumah Tangga)**
54. Pembangunan/Rehabilitasi/Peningkatan Taman/Taman Bermain Anak Milik Desa**
55. Pengelolaan Hutan Milik Desa
56. Pengelolaan Lingkungan Hidup Desa

57. Pelatihan/Sosialisasi/Penyuluhan/Penyadaran tentang Lingkungan Hidup dan Kehutanan
58. Pembuatan Rambu-rambu di Jalan Desa
59. Penyelenggaraan Informasi Publik Desa (Misal : Pembuatan Poster/Baliho Informasi penetapan/LPJ APBDes untuk Warga, dll)
60. Pengelolaan dan Pembuatan Jaringan/Instalasi Komunikasi dan Informasi Lokal Desa
61. Pemeliharaan Sarana dan Prasarana Energi Alternatif tingkat Desa
62. Pembangunan/Rehabilitasi/Peningkatan Sarana dan Prasarana Energi Alternatif tingkat Desa **
63. Pemeliharaan Sarana dan Prasarana Pariwisata Milik Desa
64. Pembangunan/Rehabilitasi/Peningkatan Sarana dan Prasarana Pariwisata Milik Desa
65. Pengembangan Pariwisata Tingkat Desa

c. Bidang Pembinaan Kemasyarakatan

1. Penguatan dan Peningkatan Kapasitas Tenaga Keamanan/Ketertiban oleh Pemerintah Desa (Satlinmas desa)
2. Koordinasi Pembinaan Ketentraman, Ketertiban, dan Pelindungan Masyarakat (dengan masyarakat/instansi pemerintah daerah, dll) Skala Lokal Desa
3. Pelatihan Kesiapsiagaan/Tanggap Bencana Skala Lokal Desa
4. Penyediaan Pos Kesiapsiagaan Bencana Skala Lokal Desa
5. Bantuan Hukum Untuk Aparatur Desa dan Masyarakat Miskin
6. Pelatihan/Penyuluhan/Sosialisasi kepada Masyarakat di Bidang Hukum dan Pelindungan Masyarakat
7. Pembinaan Group Kesenian dan Kebudayaan Tingkat Desa
8. Pengiriman Kontingen Group Kesenian dan Kebudayaan sebagai Wakil Desa di tingkat Kecamatan dan Kabupaten/Kota
9. Penyelenggaraan Festival Kesenian, Adat/Kebudayaan, dan Keagamaan (perayaan hari kemerdekaan, hari besar keagamaan, dll) tingkat Desa
10. Pemeliharaan Sarana dan Prasarana Kebudayaan/Rumah Adat/Keagamaan Milik Desa

11. Pembangunan/Rehabilitasi/Peningkatan Sarana dan Prasarana Kebudayaan/Rumah Adat/Keagamaan Milik Desa
12. Pengiriman Kontingen Kepemudaan dan Olah Raga sebagai Wakil Desa di tingkat Kecamatan dan Kabupaten/Kota
13. Penyelenggaraan pelatihan kepemudaan (Kepemudaan, Penyadaraan Wawasan Kebangsaan, dll) tingkat Desa
14. Penyelenggaraan Festival/Lomba Kepemudaan dan Olahraga tingkat Desa
15. Pemeliharaan Sarana dan Prasarana Kepemudaan dan Olah Raga Milik Desa**
16. Pembangunan/Rehabilitasi/Peningkatan Sarana dan Prasarana Kepemudaan dan Olah Raga Milik Desa**
17. Pembinaan Karang Taruna/Klub Kepemudaan/Klub Olah raga
18. Pembinaan Lembaga Adat
19. Pembinaan LKMD/LPM/LPMD
20. Pembinaan PKK
21. Pelatihan Pembinaan Lembaga Kemasyarakatan

d. Bidang Pemberdayaan Masyarakat

1. Pemeliharaan Karamba/Kolam Perikanan Darat Milik Desa
2. Pemeliharaan Pelabuhan Perikanan Sungai/Kecil Milik Desa
3. Pembangunan/Rehabilitasi/Peningkatan Karamba/Kolam Perikanan Darat Milik Desa
4. Pembangunan/Rehabilitasi/Peningkatan Pelabuhan Perikanan Sungai/Kecil Milik Desa
5. Bantuan Perikanan (Bibit/Pakan/dst)
6. Pelatihan/Bimtek/Pengenalan Teknologi Tepat Guna untuk Perikanan Darat/Nelayan
7. Peningkatan Produksi Tanaman Pangan (Alat Produksi dan pengolahan pertanian, penggilingan Padi/jagung, dll)
8. Peningkatan Produksi Peternakan (Alat Produksi dan pengolahan peternakan, kandang, dll)
9. Penguatan Ketahanan Pangan Tingkat Desa (Lumbung Desa, dll)

10. Pemeliharaan Saluran Irigasi Tersier/Sederhana
11. Pelatihan/Bimtek/Pengenalan Teknologi Tepat Guna untuk Pertanian/Peternakan
12. Peningkatan kapasitas kepala Desa
13. Peningkatan kapasitas perangkat Desa
14. Peningkatan kapasitas BPD
15. Pelatihan/Penyuluhan Pemberdayaan Perempuan
16. Pelatihan/Penyuluhan Perlindungan Anak
17. Pelatihan dan Penguatan Penyandang Difabel (penyandang disabilitas)
18. Pelatihan Manajemen Pengelolaan Koperasi/ KUD/ UMKM
19. Pengembangan Sarana Prasarana Usaha Mikro, Kecil dan Menengah serta Koperasi
20. Pengadaan Teknologi Tepat Guna untuk Pengembangan Ekonomi Pedesaan Non-Pertanian
21. Pembentukan BUM Desa (Persiapan dan Pembentukan Awal BUM Desa)
22. Pelatihan Pengelolaan BUM Desa (Pelatihan yang dilaksanakan oleh Desa)
23. Pemeliharaan Pasar Desa/Kios milik Desa
24. Pembangunan/Rehabilitasi/Peningkatan Pasar Desa/Kios milik Desa
25. Pengembangan Industri kecil level Desa
26. Pembentukan/Fasilitasi/Pelatihan/Pendampingan kelompok usaha ekonomi produktif (pengrajin, pedagang, industri rumah tangga, dll)

**

e. Bidang Penanggulangan Bencana

1. Penanggulangan Bencana
2. Keadaan Darurat
3. Mendesak

BAB V

PENUTUP

Rencana Pembangunan Jangka Menengah (RPJM) Desa Jeruju Besar tahun 2022-2027. merupakan penjabaran visi, misi dan program Kepala Desa Jeruju Besar selama 6 (enam) tahun mendatang, yang dalam penyusunannya mengacu pada Rencana Pembangunan Jangka Menengah (RPJM) Daerah Kabupaten Kubu Raya tahun 2019-2024

RPJM Desa Jeruju Besar tahun 2022-2027 merupakan pedoman, landasan dan referensi dalam menyusun Rencana Kerja Pemerintah (RKP) Desa Jeruju Besar

RPJM Desa Jeruju Besar tahun 2022-2027. yang telah disusun ini hendaknya dapat dilaksanakan secara konsisten, jujur, transparan, partisipatif dan penuh tanggung jawab. Untuk itu perlu ditetapkan kaidah-kaidah pelaksanaan sebagai berikut :

1. Pemerintah Desa Jeruju Besar berkewajiban untuk mensosialisasikan RPJMDesa ini kepada semua elemen masyarakat.
2. Seluruh lembaga di wilayah Desa Jeruju Besar, serta masyarakat termasuk dunia usaha berkewajiban untuk melaksanakan program-program dalam RPJM Desa tahun 2022-2027 dengan sebaik-baiknya dan penuh tanggung jawab.
3. Dalam rangka meningkatkan efektifitas pelaksanaan RPJM Desa Jeruju Besar Tahun 2022-2027 perlu dilaksanakan Evaluasi Tahunan terhadap pencapaian Tujuan dan sasaran Pelaksanaan Kegiatan untuk mengetahui kemajuan pencapaian tujuan dan sasaran yang telah ditetapkan dalam perencanaan pembangunan Desa Jeruju Besar

Akhirnya semoga RPJM Desa Jeruju Besar dapat menjadi Acuan semua elemen masyarakat secara bersamama dengan dukungan pemerintahan Kabupaten, Propinsi dan Pusat untuk mensukseskan pelaksanaan tata kelola pemerintahan Desa, Pelaksanaan Pembangunan, Pembinaan Kemasyarakatan dan Pemberdayaan Masyarakat serta

penanggulangan Bencana menuju Desa Jeruju Besar **yang mandiri, Inovatif, Religius, Berbudaya dan Sejahterah.”**



KEPALA DESA JERUJU BESAR

MURHALIJAH



KEPALA DESA JERUJU BESAR
KABUPATEN KUBU RAYA

PERATURAN DESA JERUJU BESAR
NOMOR 2 TAHUN 2022

TENTANG

RENCANA PEMBANGUNAN JANGKA MENENGAH
DESA JERUJU BESAR KECAMATAN SUNGAI KAKAP
TAHUN 2022 - 2027

DENGAN RAHMAT TUHAN YANG MAHA ESA

KEPALA DESA JERUJU BESAR,

- Menimbang : Bahwa untuk melaksanakan ketentuan Pasal 2 ayat (3) Peraturan Daerah Kabupaten Kubu Raya Nomor 15 Tahun 2017 tentang Pedoman Perencanaan Pembangunan Desa, perlu menetapkan Peraturan Desa tentang Rencana Pembangunan Jangka Menengah Desa Jeruju Besar Kecamatan Sungai Kakap Tahun 2022-2027;
- Mengingat : 1. Undang-Undang Nomor 25 Tahun 2004 tentang Sistem Perencanaan Pembangunan Nasional (Lembaran Negara Republik Indonesia Tahun 2004 Nomor 104, Tambahan Lembaran Negara Republik Indonesia Nomor 4421);
2. Undang-Undang Nomor 35 Tahun 2007 tentang Pembentukan Kabupaten Kubu Raya di Provinsi Kalimantan Barat (Lembaran Negara Republik Indonesia Tahun 2007 Nomor 101, Tambahan Lembaran Negara Republik Indonesia Nomor 4751);
3. Undang-Undang Nomor 6 Tahun 2014 tentang Desa (Lembaran Negara Republik Indonesia Tahun 2014 Nomor 7, Tambahan Lembaran Negara Republik Indonesia Nomor 5495) sebagaimana telah diubah dengan Undang-Undang Nomor 11 Tahun 2020 tentang CiptaKerja (Lembaran Negara Republik Indonesia Tahun 2020 Nomor 245, Tambahan Lembaran Negara Republik Indonesia Nomor 6573);
4. Undang-Undang Nomor 23 Tahun 2014 tentang Pemerintahan Daerah (Lembaran Negara Republik Indonesia Tahun 2014 Nomor 244, Tambahan Lembaran Negara Republik Indonesia Nomor 5587) sebagaimana telah diubah beberapa kali terakhir dengan Undang-Undang Nomor 11 Tahun 2020 tentang Cipta Kerja (Lembaran Negara Republik Indonesia Tahun 2020 Nomor 245, Tambahan Lembaran Negara Republik Indonesia Nomor 6573);
5. Peraturan Pemerintah Nomor 43 Tahun 2014 tentang Peraturan Pelaksanaan Undang-Undang Nomor 6 Tahun 2014 tentang Desa (Lembaran Negara Republik Indonesia Tahun 2014 Nomor 123, Tambahan Lembaran

Negara Republik Indonesia Nomor 5539) sebagaimana telah diubah beberapa kali terakhir dengan Peraturan Pemerintah Nomor 11 Tahun 2019 tentang Perubahan Kedua atas Peraturan Pemerintah Nomor 43 Tahun 2014 tentang Peraturan Pelaksanaan Undang-Undang Nomor 6 Tahun 2014 tentang Desa (Lembaran Negara Republik Indonesia Tahun 2019 Nomor 41, Tambahan Lembaran Negara Republik Indonesia Nomor 6321);

6. Peraturan Menteri Dalam Negeri Nomor 114 Tahun 2014 tentang Pedoman Pembangunan Desa (Berita Negara Republik Indonesia Tahun 2014 Nomor 2094);
7. Peraturan Menteri Desa, Pembangunan Daerah Tertinggal dan Transmigrasi Nomor 21 Tahun 2020 tentang Pedoman Umum Pembangunan Desa dan Pemberdayaan Masyarakat Desa (Berita Negara Republik Indonesia Tahun 2020 Nomor 1633);
8. Peraturan Daerah Kabupaten Kubu Raya Nomor 15 Tahun 2017 tentang Pedoman Rencana Pembangunan Desa (Lembaran Daerah Kabupaten Kubu Raya Tahun 2017 Nomor 15, Tambahan Lembaran Daerah Kabupaten Kubu Raya Nomor 56);
9. Peraturan Daerah Kabupaten Kubu Raya Nomor 5 Tahun 2019 tentang Rencana Pembangunan Jangka Menengah Daerah Tahun 2019–2024 (Tambahan Lembaran Daerah Kabupaten Kubu Raya Nomor 65)
10. Peraturan Bupati Kubu Raya Nomor 57 Tahun 2017 tentang Pentunjuk Teknis Penyusunan Rencana Pembangunan Jangka Menengah Desa dan Rencana Kerja Pemerintahan Desa (Berita Daerah Kabupaten Kubu Raya Tahun 2017 Nomor 58);

Dengan Persetujuan Bersama

BADAN PERMUSYAWARATAN DESA JERUJU BESAR
dan
KEPALA DESA JERUJU BESAR

MEMUTUSKAN:

Menetapkan : PERATURAN DESA TENTANG RENCANA PEMBANGUNAN JANGKA MENENGAH DESA JERUJU BESAR KECAMATAN SUNGAI KAKAP TAHUN 2022-2027.

BAB I KETENTUAN UMUM

Pasal 1

Dalam Peraturan Desa ini yang dimaksud dengan:

1. Daerah adalah Kabupaten Kubu Raya.
2. Pemerintah Daerah adalah Bupati sebagai unsur penyelenggara Pemerintahan Daerah yang memimpin pelaksanaan urusan pemerintahan yang menjadi kewenangan Kabupaten Kubu Raya.

3. Bupati adalah Bupati Kubu Raya.
4. Desa adalah Desa Jeruju Besar Kecamatan Sungai Kakap Kabupaten Kubu Raya.
5. Pemerintah Desa adalah Kepala Desa beserta Perangkat Desa sebagai unsure penyelenggara Pemerintahan Desa.
6. Kepala Desa adalah Kepala Desa Jeruju Besar Kecamatan Sungai Kakap Kabupaten Kubu Raya.
7. Pembangunan Desa adalah pembangunan yang dilaksanakan di Wilayah Desa Jeruju Besar
8. Rencana Pembangunan Jangka Menengah Desa Jeruju Besar tahun 2022 – 2027 yang selanjutnya disebut RPJM Desa adalah dokumen perencanaan pembangunan desa untuk periode 6 (enam) tahun terhitung sejak Tahun 2022 sampai dengan Tahun 2027, merupakan penjabaran dari Visi, Misi, Arah Kebijakan, Tujuan, Sasaran, serta rencana kegiatan yang meliputi bidang penyelenggaraan pemerintahan desa, pelaksanaan pembangunan desa, pembinaan kemasyarakatan desa, dan pemberdayaan masyarakat desa.
9. Kebijakan Desa adalah arah atau tindakan yang diambil Pemerintah Desa untuk mencapai tujuan.
10. Program adalah penjabaran kebijakan Perangkat desa dalam bentuk upaya yang berisi satu atau lebih kegiatan dengan menggunakan sumber daya yang disediakan untuk mencapai hasil yang terukur sesuai dengan tugas dan fungsi.
11. Kegiatan adalah serangkaian aktivitas pembangunan yang dilaksanakan oleh perangkat desa untuk menghasilkan keluaran (output) dalam rangka mencapai hasil (outcome) suatu program.

Pasal 2

RPJM Desa disusun berdasarkan keterbukaan akses informasi, partisipatif dengan melibatkan stakeholder dan tokoh masyarakat desa.

Pasal 3

- (1) Penyusunan RPJM Desa dimaksudkan sebagai pedoman bagi penyelenggaraan Pemerintah Desa dalam melaksanakan pembangunan Desa.
- (2) Tujuan penyusunan RPJM Desa sebagai berikut:
 - a. merumuskan rencana pembangunan Desa sesuai dengan kebutuhan masyarakat dan keadaan setempat;
 - b. merumuskan arah tujuan kebijakan dan strategi pembangunan Desa;
 - c. menyelaraskan rencana kegiatan dan anggaran; dan
 - d. meningkatkan peran serta masyarakat desa dalam proses pembangunan.

BAB II SISTEMATIKA PENYUSUNAN

Pasal 4

- (1) Rancangan RPJM Desa Jeruju Besar disusun dengan sistematika sebagai berikut:

JUDUL

KATA PENGANTAR

DAFTAR ISI

BAB I PENDAHULUAN
A. LatarBelakang
B. LandasanHukum
C. Maksud dan Tujuan
D. Manfaat

BAB II PROFIL DESA
A. SejarahDesa
B. Peta dan Kondisi Desa
C. KelembagaanDesa
D. Dinamika Konflik

BAB III POTENSI DAN MASALAH
A. Potensi yang ada di Desa
B. Permasalahan Desa

BAB IV VISI, MISI DAN PROGRAM INDIKATIF ENAM TAHUN
A. Visi
B. Misi
C. Tujuan
D. Sasaran
E. Arah Kebijakan dan Prioritas Pembangunan Desa
a. Bidang Penyelenggaraan Pemerintahan
b. Bidang Pelaksanaan Pembangunan
c. Bidang Pembinaan Kemasyarakatan
d. Bidang Pemberdayaan Masyarakat
e. Bidang Penanggulangan Bencana, Keadaan Darurat dan Mendesak

BAB V PENUTUP

LAMPIRAN 1. Pemetaan Sosial Desa (Sketsa Desa, Bagan Kelembagaan, Kalender Musim, Analisa Pohon Masalah).
2. Tabel (matrik) Program/ Kegiatan Enam Tahun (format Rancangan RPJMDesa) setiap bidang/ sector pembangunan, sebagai bahan masukan RKP Desa.
3. Berita acara hasil pengkajian keadaan desa
4. Berita Acara dan Daftar Hadir (Berita Acara pembentukan Tim Penyusunan RPJM Desa, Musyawarah dusun, Musyawarah Kelompok Marjinal dan musyawarah desa untuk penyusunan RPJM Desa, Musyawarah desa tentang hasil penyusunan rancangan RPJM Desa dan Musyawarah Rencana pembangunan desa Penetapan RPJM Desa)
5. Keputusan Badan Permusyawaratan Desa tentang Pengesahan Dokumen RPJM Desa.
6. Keputusan Kepala Desa tentang Tim Penyusunan RPJM Desa.

- (2) Isi dan uraian RPJM Desa sebagaimana dimaksud pada ayat (1) tercantum dalam Lampiran yang merupakan bagian tidak terpisahkan dari Peraturan Desa ini.

Pasal 5

Penyusunan RPJM Desa sebagaimana dimaksud dalam Pasal 4 dilaksanakan dengan mempertimbangkan kondisi objektif Desa dan prioritas serta kegiatan Pemerintah Daerah.

BAB III PERUBAHAN RPJM Desa

Pasal 6

- (1) Kepala Desa dapat mengubah RPJM Desa dalam hal:
 - a. terjadi peristiwa khusus, seperti bencana alam, krisis politik, krisis ekonomi, dan/atau kerusuhan sosial yang berkepanjangan; atau
 - b. terdapat perubahan mendasar atas kebijakan Pemerintah, Pemerintah Provinsi, dan/atau Pemerintah Daerah.
- (2) Perubahan RPJM Desa sebagaimana dimaksud pada ayat (1), dibahas dan disepakati dalam Musyawarah Perencanaan Pembangunan Desa dan selanjutnya ditetapkan dengan Peraturan Desa.
- (3) Perubahan RPJM Desa sebagaimana yang dimaksud pada ayat (1) menjadi pedoman dalam penyusunan RKP Desa
- (4) Dalam hal terjadi perubahan yang tidak mendasar yang tidak mengubah target pencapaian sasaran akhir pembangunan, perubahan RPJM Desa tersebut ditetapkan dengan Peraturan Kepala Desa.

BAB IV PENGENDALIAN DAN EVALUASI

Pasal 7

- (1). Kepala Desa melakukan pengendalian dan evaluasi pelaksanaan RPJM-Desa.
- (2). Tata cara pengendalian dan evaluasi pelaksanaan RPJM-Desa dilaksanakan sesuai peraturan perundang-undangan
- (3). Evaluasi sebagaimana dimaksud pada ayat (1) dilakukan dalam waktu tertentu sesuai dengan kondisi dan perubahan lingkungan strategis.
- (4). Berdasarkan hasil evaluasi sebagaimana yang dimaksud pada ayat (3) Kepala Desa bersama BPD dapat melakukan penyempurnaan RPJMDesa ini.

BAB V KETENTUAN LAIN-LAIN

Pasal 8

- (1). Dalam rangka menjaga kesinambungan pembangunan, Kepala Desa wajib menyusun RKP Desa pada tahun terakhir pemerintahannya
- (2). Penyusunan RKP Desa sebagaimana dimaksud pada ayat (1), merupakan dokumen perencanaan untuk tahun pertama periode pemerintahan tahun berikutnya dengan berpedoman pada target

- RPJM Desa Jeruju Besar tahun 2022 yang belum tercapai, sebelum RPJM Desa periode berikutnya ditetapkan,
- (3). RKP Desa sebagaimana dimaksud pada ayat (1) menjadi pedoman dalam penyusunan APBDesa tahun pertama periode pemerintahan Kepala Desa terpilih berikutnya.
- (4). RPJM Desa dijadikan dasar Laporan Keterangan Pertanggungjawaban Kepala Desa Tahun 2022 sampai dengan 2027

BAB V
KETENTUAN PENUTUP

Pasal9

Peraturan Desa ini mulai berlaku pada tanggal diundangkan.

Agar setiap orang mengetahuinya, memerintahkan pengundangan Peraturan Desa ini dengan penempatannya dalam Lembaran Desa Jeruju Besar

Ditetapkan di Jeruju Besar
pada tanggal 16 Maret 2022



KEPALA DESA JERUJU BESAR,

NURHALIJAH

Diundangkan di Desa Jeruju Besar
pada tanggal 16 Maret 2022



SEKRETARIS DESA JERUJU BESAR,

AGUS HERNUDIN

LEMBARAN DESA JERUJU BESAR TAHUN 2022 NOMOR 2

LAMPIRAN
PERATURAN DESA JERUJU
BESAR NOMOR 2 TAHUN 2022
TENTANG
PERATURAN DESA TENTANG
RENCANA PEMBAGUNAN
JANGKA MENENGAH DESA
JERUJU BESAR KECAMATAN
SUNGAI KAKAP KABUPATEN
KUBU RAYA TAHUN 2022-
2027

KATA PENGANTAR

Ditetapkan di Jeruju Besar
pada tanggal 16 Maret 2022



KEPALA DESA JERUJU BESAR,

NURHALIJAH

Diundangkan di Desa Jeruju Besar
pada tanggal 16 Maret 2022



SEKRETARIS DESA JERUJU BESAR,

AGUS HERNUDIN

LEMBARAN DESA JERUJU BESAR TAHUN 2022 NOMOR 2

RANCANGAN RPJM DESA

TAHUN 2023 S.D 2027

DESA : PEMERINTAH DESA JERUJU BESAR

KECAMATAN : KECAMATAN SUNGAI KAKAP

KABUPATEN/KOTA : KABUPATEN KUBU RAYA

PROVINSI : PROVINSI KALIMANTAN BARAT

NO	BIDANG/SUB BIDANG/JENIS KEGIATAN		LOKASI (RT / RW DUSUN)	PERKIRAAN VOLUME	SASARAN / MANFAAT	WAKTU PELAKSANAAN						PRAKIRAAN BIAYA & SUMBERDAN	
	BIDANG / SUB BIDANG	JENIS KEGIATAN				THN 1	THN 2	THN 3	THN 4	THN 5	THN 6	JUMLAH (RUPIAH)	SUMBER
1	2	3	4	5	6	7	8	8	9	10	11	12	13
01	BIDANG PENYELENGGARAN PEMERINTAHAN DESA												
	Penyelenggaraan Belanja Siltap, Tunjangan dan Operasional Pemerintahan Desa	Penyediaan Penghasilan Tetap dan Tunjangan Kepala Desa	Jeruju Besar	72 OB	Kepala Desa	✓	✓	✓	✓	✓	✓	252.000.000,00	ADD
		Penyediaan Penghasilan Tetap dan Tunjangan Perangkat Desa	Jeruju Besar	169 OB	Perangkat Desa	✓	✓	✓	✓	✓	✓	1.956.960.000,00	ADD
		Penyediaan Jaminan Sosial bagi Kepala Desa dan Perangkat Desa	Jeruju Besar	78 OB	Kades dan Perangkat Desa	✓	✓	✓	✓	✓	✓	270.000.000,00	ADD
		Penyediaan Operasional Pemerintah Desa (ATK, Honor PKPKD dan PPKD dll)	Jeruju Besar	84 PAKE1	Operasional Pemerintah Desa	✓	✓	✓	✓	✓	✓	480.000.000,00	ADD
		Penyediaan Tunjangan BPD	Jeruju Besar	54 OB	BPD	✓	✓	✓	✓	✓	✓	360.000.000,00	ADD
		Penyediaan Operasional BPD (rapat, ATK, Makan Minum, Pakaian Seragam, Listrik dll)	Jeruju Besar	72 PAKE1	BPD	✓	✓	✓	✓	✓	✓	120.000.000,00	ADD
		Penyediaan Insentif/Operasional RT/RW	Jeruju Besar	612 OB	RT/RW	✓	✓	✓	✓	✓	✓	1.458.000.000,00	ADD, DDS
	Penyediaan Sarana Prasarana Pemerintahan Desa	Penyediaan Sarana (Aset Tetap) Perkantoran/Pemerintahan	Jeruju Besar	72 UNIT	Pemerintah Desa	✓	✓	✓	✓	✓	✓	300.000.000,00	ADD
	Pengelolaan Administrasi Kependudukan, Pencatatan Sipil, Statistik dan Kearsipan	Penyusunan, Pendataan, dan Pemutakhiran Profil Desa **)	Jeruju Besar	108 OB	Profil Desa	✓	✓	✓	✓	✓	✓	54.000.000,00	DDS
		Pemetaan dan Analisis Kemiskinan Desa secara Partisipatif	Jeruju Besar	108 OB	Masyarakat	✓	✓	✓	✓	✓	✓	54.000.000,00	DDS

NO	BIDANG/SUB BIDANG/JENIS KEGIATAN		LOKASI (RT / RW DUSUN)	PERKIRAAN VOLUME	SASARAN / MANFAAT	WAKTU PELAKSANAAN						PRAKIRAAN BIAYA & SUMBERDAN	
	BIDANG / SUB BIDANG	JENIS KEGIATAN				THN 1	THN 2	THN 3	THN 4	THN 5	THN 6	JUMLAH (RUPIAH)	SUMBER
1	2	3	4	5	6	7	8	8	9	10	11	12	13
	Penyelenggaraan Tata Praja Pemerintahan, Perencanaan, Keuangan dan Pelaporan	Penyelenggaraan Musyawarah Perencanaan Desa/Pembahasan APBDes (Reguler)	Jeruju Besar	30 PAKE1	Masyarakat	✓	✓	✓	✓	✓	✓	96.000.000,00	DDS
		Penyelenggaraan Musyawarah Desa Lainnya (Musdus, rembug desa Non Reguler)	Jeruju Besar	12 Bulan	Musyawarah Desa	✓	✓	✓	✓	✓	✓	126.000.000,00	DDS
		Penyusunan Dokumen Perencanaan Desa (RPJMDesa/RKPDesa dll)	Jeruju Besar	1 Kali	Desa Jeruju Besar	✓	✓	✓	✓	✓	✓	84.000.000,00	DDS
		Pengelolaan Administrasi/ Inventarisasi/ Penilaian Aset Desa	Jeruju Besar	6 Kali	Terselenggaranya Aset Desa	✓	✓	✓	✓	✓	✓	60.000.000,00	DDS
		Penyusunan Laporan Kepala Desa, LPPDesa dan Informasi Kepada Masyarakat	Jeruju Besar	6 Kali	Masyarakat	✓	✓	✓	✓	✓	✓	90.000.000,00	DDS
		Pengembangan Sistem Informasi Desa	Jeruju Besar	18 OB	Masyarakat	✓	✓	✓	✓	✓	✓	72.000.000,00	DDS
		Penyelenggaraan Lomba antar Kewilayahan & Pengiriman Kontingen dlm Lomdes	Jeruju Besar	6 Kali	Masyarakat	✓	✓	✓	✓	✓	✓	240.000.000,00	ADD
JUMLAH PER BIDANG												6.072.960.000,00	
02	BIDANG PELAKSANAAN PEMBANGUNAN DESA												
	Sub Bidang Pendidikan	Dukungan Penyelenggaraan PAUD (APE, Sarana PAUD dst)	Jeruju Besar	30 SET	TK dan PAUD	✓	✓	✓	✓	✓	✓	270.000.000,00	DDS
		Pembangunan/Rehabilitasi/Peningkatan Sarana/Prasarana Perpustakaan/Taman Bacaan Desa/ Sanggar Bela	Jeruju Besar	4 Kali	Masyarakat	✓	✓	✓	✓	✓	✓	600.000.000,00	DDS
		Pengelolaan Kegiatan Pelayanan Pendidikan dan Kebudayaan	Jeruju Besar	6 Kali	TK dan PAUD	✓	✓	✓	✓	✓	✓	120.000.000,00	DDS
	Sub Bidang Kesehatan	Penyelenggaraan Posyandu (Mkn Tambahan, Kls Bumil, Lamsia, Insentif)	Jeruju Besar	300 kali	Masyarakat	✓	✓	✓	✓	✓	✓	360.000.000,00	DDS
		Penyelenggaraan Desa Siaga Kesehatan	Jeruju Besar	72 kali	Masyarakat	✓	✓	✓	✓	✓	✓	120.000.000,00	DDS

NO	BIDANG/SUB BIDANG/JENIS KEGIATAN		LOKASI (RT / RW DUSUN)	PERKIRAAN VOLUME	SASARAN / MANFAAT	WAKTU PELAKSANAAN						PRAKIRAAN BIAYA & SUMBERDAN	
	BIDANG / SUB BIDANG	JENIS KEGIATAN				THN 1	THN 2	THN 3	THN 4	THN 5	THN 6	JUMLAH (RUPIAH)	SUMBER
1	2	3	4	5	6	7	8	8	9	10	11	12	13
		Pembinaan Palang Merah Remaja (PMR) Tingkat Desa	Jeruju Besar	6 kali	Masyarakat	✓	✓	✓	✓	✓	✓	36.000.000,00	DDS
		Pembangunan/Rehabilitasi/Peningkatan/Pengadaan Sarana/Prasarana Posyandu/Polindes/PKD **	Jeruju Besar	72 kali	Masyarakat	✓	✓	✓	✓	✓	✓	180.000.000,00	DDS
	Sub Bidang Pekerjaan Umum dan Penataan Ruang	Pembangunan/Rehabilitasi/Peningkatan/Pengerasan Jalan Lingkungan Permukiman **)	RT.001/RW.005	20 Unit	Masyarakat	✓	✓	✓	✓	✓	✓	300.000.000,00	DDS
		Pembangunan/Rehabilitasi/Peningkatan Prasarana Jalan Desa (Gorong, selokan dll)	Jeruju Besar	20 unit	Masyarakat	✓	✓	✓	✓	✓	✓	300.000.000,00	DDS
	Sub Bidang Perhubungan, Komunikasi dan Informatika	Pembuatan dan Pengelolaan Jaringan/Instalasi Komunikasi dan Informasi Lokal Desa	Jeruju Besar	25 Kegiatan	Masyarakat	✓	✓	✓	✓	✓	✓	49.432.500,00	DDS
	Sub Bidang Pariwisata	Pemeliharaan Sarana dan Prasarana Pariwisata Milik Desa	Jeruju Besar	20 Unit	Masyarakat	✓	✓	✓	✓	✓	✓	50.000.000,00	DDS
JUMLAH PER BIDANG												2.385.432.500,00	
03	BIDANG PEMBINAAN KEMASYARAKATAN												
	Sub Bidang Kebudayaan dan Keagamaan	Pengiriman Kontingen Group Kesenian & Kebudayaan (Wakil Desa tkt. Kec/Kab/Kot)	Punggur Kapuas	6 Kegiatan	Masyarakat	✓	✓	✓	✓	✓	✓	180.000.000,00	DDS
		Penyelenggaraan Festival Kesenian, Adat/Kebudayaan, dan Kegamaan (HUT RI, Raya Keagamaan dll)	Jeruju Besar	31 Kegiatan	Masyarakat	✓	✓	✓	✓	✓	✓	311.895.380,00	ADD, PBH
	Sub Bidang Kepemudaan dan Olahraga	Penyelenggaraan Festival/Lomba Kepemudaan dan Olahraga Tingkat Desa	Jeruju Besar	6 Kegiatan	Masyarakat	✓	✓	✓	✓	✓	✓	36.000.000,00	ADD
		Pembinaan Karangtaruna/Klub Kepemudaan/Olahraga Tingkat Desa	Jeruju Besar	6 Kali	Masyarakat	✓	✓	✓	✓	✓	✓	60.000.000,00	ADD
	Sub Bidang Kelembagaan Masyarakat	Pembinaan LKMD/LPM/LPMD	Jeruju Besar	6 kegiatan	Masyarakat	✓	✓	✓	✓	✓	✓	60.000.000,00	PBH
		Pembinaan PKK	Jeruju Besar	6 kegiatan	Masyarakat	✓	✓	✓	✓	✓	✓	84.000.000,00	PBH

NO	BIDANG/SUB BIDANG/JENIS KEGIATAN		LOKASI (RT / RW DUSUN)	PERKIRAAN VOLUME	SASARAN / MANFAAT	WAKTU PELAKSANAAN						PRAKIRAAN BIAYA & SUMBERDAN	
	BIDANG / SUB BIDANG	JENIS KEGIATAN				THN 1	THN 2	THN 3	THN 4	THN 5	THN 6	JUMLAH (RUPIAH)	SUMBER
1	2	3	4	5	6	7	8	8	9	10	11	12	13
		Pelatihan Pembinaan Lembaga Kemasyarakatan	Desa Jeruju Besar	12 Kegiat	Kelompok Pemadam Kebakaran	✓	✓	✓	✓	✓	✓	60.000.000,00	DDS, PBH
JUMLAH PER BIDANG												791.895.380,00	
04	BIDANG PEMBERDAYAAN MASYARAKAT												
	Sub Bidang Pertanian dan Peternakan	Peningkatan Produksi Tanaman Pangan (alat produksi/pengelolaan/penggilingan)	Desa Jeruju Besar	6 Kali	Kelompok Perempuan	✓	✓	✓	✓	✓	✓	420.000.000,00	DDS
		Peningkatan Produksi Peternakan (alat produksi/pengelolaan/kandang)	Desa Jeruju Besar	100 Ekor	Kelompok Masyarakat	✓	✓	✓	✓	✓	✓	300.000.000,00	DDS
		Pengolahan Hasil Produksi Usaha Pertanian untuk Ketahanan Pangan dan Usaha Pertanian	Jeruju Besar	18 Unit	masyarakat	✓	✓	✓	✓	✓	✓	600.000.000,00	DDS
	Sub Bidang Peningkatan Kapasitas Aparatur Desa	Peningkatan Kapasitas Kepala Desa	Jeruju Besar	6 Kegiat	Perangkat Desa	✓	✓	✓	✓	✓	✓	60.000.000,00	DDS
		Peningkatan Kapatitas Perangkat Desa	Desa Jeruju Besar	6 Kali	perangkat Desa	✓	✓	✓	✓	✓	✓	140.000.000,00	DDS
		Peningkatan Kapasitas BPD	Jeruju Besar	6 Kegiat	BPD	✓	✓	✓	✓	✓	✓	60.000.000,00	DDS
JUMLAH PER BIDANG												1.580.000.000,00	
05	BIDANG PENANGGULANGAN BENCANA, DARURAT DAN MENDESAK												
	Sub Bidang Penanggulangan Bencana	Kegiatan Penanggulangan Bencana	Jeruju Besar	6 Kali	Masyarakat	✓	✓	✓	✓	✓	✓	30.000.000,00	DDS
	Sub Bidang Keadaan Darurat	Penanganan Keadaan Darurat	Desa Jeruju Besar	6 Kali	Keluarga Miskin	✓	✓	✓	✓	✓	✓	300.000.000,00	DDS
	Sub Bidang Keadaan Mendesak	Penanganan Keadaan Mendesak	Desa Jeruju Besar	1.200 KK	Keluarga Miskin	✓	✓	✓	✓	✓	✓	5.400.000.000,00	DDS
JUMLAH PER BIDANG												5.730.000.000,00	

NO	BIDANG/SUB BIDANG/JENIS KEGIATAN		LOKASI (RT / RW DUSUN)	PERKIRAAN VOLUME	SASARAN / MANFAAT	WAKTU PELAKSANAAN						PRAKIRAAN BIAYA & SUMBERDAN	
	BIDANG / SUB BIDANG	JENIS KEGIATAN				THN 1	THN 2	THN 3	THN 4	THN 5	THN 6	JUMLAH (RUPIAH)	SUMBER
1	2	3	4	5	6	7	8	8	9	10	11	12	13
JUMLAH TOTAL												16.560.287.880,00	
												KEPALA DESA JERUJU BESAR	
												NURHALIJAH, SE	



KABUPATEN KUBU RAYA
KEPUTUSAN KEPALA DESA JERUJU BESAR
NOMOR 53 TAHUN 2021

T E N T A N G

PENETAPAN TIM PENYUSUN
RENCANA PEMBANGUNAN JANGKA MENENGAH DESA JERUJU BESAR
KECAMATAN SUNGAI KAKAP KABUPATEN KUBU RAYA
TAHUN 2022-2027

KEPALA DESA JERUJU BESAR,

- Menimbang : a. bahwa untuk melaksanakan ketentuan Pasal 79 ayat (3) Undang-Undang Nomor 6 Tahun 2014 tentang Desa, perlu menetapkan Peraturan Desa tentang Rencana Pembangunan Jangka Menengah Desa Jeruju Besar Kecamatan Sungai Kakap Kabupaten Kubu Raya Tahun 2022-2027;
- b. bahwa dalam rangka penyusunan RPJM-Desa, dilakukan pembentukan Tim Penyusun RPJM-Desa;
- c. bahwa dengan dasar pertimbangan dimaksud dalam huruf a dan b perlu menetapkan Keputusan Kepala Desa tentang Penetapan Tim Penyusun Rencana Kerja Pemerintah Desa Jeruju Besar Kecamatan Jeruju Besar Kabupaten Kubu Raya Tahun 2022-2027;
- Mengingat : 1. Undang-Undang Nomor 25 Tahun 2004 tentang Sistem Perencanaan Pembangunan Nasional (Lembaran Negara Republik Indonesia Tahun 2004 Nomor 104, Tambahan Lembaran Negara Republik Indonesia Nomor 4421);
2. Undang-Undang Nomor 35 Tahun 2007 tentang Pembentukan Kabupaten Kubu Raya di Provinsi Kalimantan Barat (Lembaran Negara Republik Indonesia Tahun 2007 Nomor 101, Tambahan Lembaran Negara Republik Indonesia Nomor 4751);
3. Undang-Undang Nomor 6 Tahun 2014 tentang Desa (Lembaran Negara Republik Indonesia Tahun 2014 Nomor 7, Tambahan Lembaran Negara Republik Indonesia Nomor 5495) sebagaimana telah diubah dengan Undang-Undang Nomor 11 Tahun 2020 tentang Cipta Kerja (Lembaran Negara Republik Indonesia Tahun 2020 Nomor 245, Tambahan Lembaran Negara Republik Indonesia Nomor 6573);
4. Undang-Undang Nomor 23 Tahun 2014 tentang

Pemerintahan Daerah (Lembaran Negara Republik Indonesia Tahun 2014 Nomor 244, Tambahan Lembaran Negara Republik Indonesia Nomor 5587) sebagaimana telah diubah beberapa kali terakhir dengan Undang-Undang Nomor 11 Tahun 2020 tentang Cipta Kerja (Lembaran Negara Republik Indonesia Tahun 2020 Nomor 245, Tambahan Lembaran Negara Republik Indonesia Nomor 6573);

5. Peraturan Pemerintah Nomor 43 Tahun 2014 tentang Peraturan Pelaksanaan Undang-Undang Nomor 6 Tahun 2014 tentang Desa (Lembaran Negara Republik Indonesia Tahun 2014 Nomor 123, Tambahan Lembaran Negara Republik Indonesia Nomor 5539) sebagaimana telah diubah beberapa kali terakhir dengan Peraturan Pemerintah Nomor 11 Tahun 2019 tentang Perubahan Kedua atas Peraturan Pemerintah Nomor 43 Tahun 2014 tentang Peraturan Pelaksanaan Undang-Undang Nomor 6 Tahun 2014 tentang Desa (Lembaran Negara Republik Indonesia Tahun 2019 Nomor 41, Tambahan Lembaran Negara Republik Indonesia Nomor 6321);
6. Peraturan Menteri Dalam Negeri Nomor 114 Tahun 2014 tentang Pedoman Pembangunan Desa (Berita Negara Republik Indonesia Tahun 2014 Nomor 2094);
7. Peraturan Menteri Desa, Pembangunan Daerah Tertinggal dan Transmigrasi Nomor 21 Tahun 2020 tentang Pedoman Umum Pembangunan Desa dan Pemberdayaan Masyarakat Desa (Berita Negara Republik Indonesia Tahun 2020 Nomor 1633);
8. Peraturan Daerah Kabupaten Kubu Raya Nomor 15 Tahun 2017 tentang Pedoman Rencana Pembangunan Desa (Lembaran Daerah Kabupaten Kubu Raya Tahun 2017 Nomor 15, Tambahan Lembaran Daerah Kabupaten Kubu Raya Nomor 56);
9. Peraturan Daerah Kabupaten Kubu Raya Nomor 5 Tahun 2019 tentang Rencana Pembangunan Jangka Menengah Daerah Tahun 2019–2024 (Tambahan Lembaran Daerah Kabupaten Kubu Raya Nomor 65)
10. Peraturan Bupati Kubu Raya Nomor 57 Tahun 2017 tentang Pentunjuk Teknis Penyusunan Rencana Pembangunan Jangka Menengah Desa dan Rencana Kerja Pemerintahan Desa (Berita Daerah Kabupaten Kubu Raya Tahun 2017 Nomor 58);

MEMUTUSKAN :

- Menetapkan :
- KESATU : Tim Penyusun RPJM-Desa terdiri dari Kepala Desa selaku pembina, Sekretaris Desa selaku ketua, Ketua Lembaga Pemberdayaan Masyarakat sebagai sekretaris, dan anggota yang meliputi Perangkat Desa, Lembaga Pemberdayaan Masyarakat, Kader Pemberdayaan Masyarakat Desa, dan unsur masyarakat serta wakil perempuan;
- KEDUA : Jumlah tim sebagaimana dimaksud pada ayat (1), paling sedikit 7 (tujuh) dan paling banyak 11 (sebelas) orang;
- KETIGA : Kegiatan Tim adalah pencermatan pagu indikatif desa dan penyesuaian program/kegiatan masuk ke desa, pencermatan ulang dokumen RPJM-Desa, penyusunan rancangan RPJM-Desa dan penyusunan rancangan daftar usulan RPJM-Desa;
- KEEMPAT : Kegiatan Kerja Tim Penyusun tidak terlepas dari pembinaan Kepala Desa dan koordinasi dalam pembuatan;
- KELIMA : Berkoordinasi kepada Pemerintah Kecamatan maupun Kabupaten tentang langkah-langkah yang berkaitan dengan penyusunan RPJM-Desa Jeruju Besar;
- KEENAM : Menyampaikan hasil Kerja Tim Penyusun kepada Kepala Desa untuk diteliti dan selanjutnya dapat disahkan;
- KETUJUH : Segala biaya yang diperlukan sebagai akibat diberlakukannya keputusan Kepala Desa ini dibebankan pada Anggaran Pendapatan dan Belanja Desa;
- KEDELAPAN : Keputusan Kepala Desa ini mulai berlaku pada tanggal ditetapkan.



Ditetapkan di Jeruju Besar
pada tanggal 20 Desember 2021
KEPALA DESA JERUJU BESAR,

NURHALIJAH

LAMPIRAN
KEPUTUSAN KEPALA DESA JERUJU
BESAR
NOMOR 1 TAHUN 2021
TENTANG
TIM PENYUSUN RENCANA PEMBANGUNAN
JANGKA MENENGAH DESA JERUJU
BESAR
TAHUN 2022-2027

NO	N A M A	JABATAN	U N S U R
1	NURHALIJAH, SE	Pembina	Kades
2	AGUS HERNUDIN, S.Pd	Ketua	Sekretaris Desa
3	MURIYADI BUJANG	Sekretaris	Ketua LPM
4	AHMAD SYAIKIR	Anggota	Kaur Perencanaan
5	DARMAWANSYAH, SE	Anggota	Kaur TU dan Umum
6	NURDIN, A.Md. PD	Anggota	Kasi Pemerintahan
7	EKO WIJAYA	Anggota	Kasi Pelayanan
8	LATIHIFAH MUTHMAINNAH	Anggota	Kaur Keuangan
9	WIDIA MULYASARI	Anggota	Staff Desa

Jeruju Besar, 20 Desember 2021

KEPALA DESA JERUJU BESAR,



NURHALIJAH

PEMERINTAH KABUPATEN KUBU RAYA
KECAMATAN SUNGAI KAKAP
BADAN PERMUSYAWARATAN DESA JERUJU BESAR

KEPUTUSAN BADAN PERMUSYAWARATAN DESA JERUJU BESAR
NOMOR 2 TAHUN 2022

TENTANG

PERSETUJUAN PENETAPAN PERATURAN DESA TENTANG RENCANA KERJA
PEMERINTAH DESA JERUJU BESAR
TAHUN 2021

BADAN PERMUSYAWARATAN DESA JERUJU BESAR,

- Menimbang : Bahwa untuk melaksanakan ketentuan Pasal 2 ayat (3) Peraturan Daerah Kabupaten Kubu Raya Nomor 15 Tahun 2017 tentang Pedoman Perencanaan Pembangunan Desa, perlu menetapkan Peraturan Desa tentang Rencana Pembangunan Jangka Menengah Desa Jeruju Besar Kecamatan Sungai Kakap Tahun 2022-2027;
- Mengingat :
 1. Undang-Undang Nomor 25 Tahun 2004 tentang Sistem Perencanaan Pembangunan Nasional (Lembaran Negara Republik Indonesia Tahun 2004 Nomor 104, Tambahan Lembaran Negara Republik Indonesia Nomor 4421);
 2. Undang-Undang Nomor 35 Tahun 2007 tentang Pembentukan Kabupaten Kubu Raya di Provinsi Kalimantan Barat (Lembaran Negara Republik Indonesia Tahun 2007 Nomor 101, Tambahan Lembaran Negara Republik Indonesia Nomor 4751);
 3. Undang-Undang Nomor 6 Tahun 2014 tentang Desa (Lembaran Negara Republik Indonesia Tahun 2014 Nomor 7, Tambahan Lembaran Negara Republik Indonesia Nomor 5495);
 4. Undang-Undang Nomor 23 Tahun 2014 tentang Pemerintahan Daerah (Lembaran Negara Republik Indonesia Tahun 2014 Nomor 244, Tambahan Lembaran Negara Republik Indonesia Nomor 5587) sebagaimana telah diubah beberapa kali terakhir dengan Undang-Undang Nomor 9 Tahun 2015 tentang Perubahan Kedua atas Undang-Undang Nomor 23 Tahun 2014 tentang Pemerintahan Daerah (Lembaran Negara Republik Indonesia Tahun 2015 Nomor 58, Tambahan Lembaran Negara Republik Indonesia Nomor 5679);
 5. Peraturan Pemerintah Nomor 43 Tahun 2014 tentang Peraturan Pelaksanaan Undang-Undang Nomor 6 Tahun 2014 tentang Desa (Lembaran Negara Republik Indonesia Tahun 2014 Nomor 123, Tambahan Lembaran Negara Republik Indonesia Nomor 5539) sebagaimana telah diubah beberapa kali terakhir dengan Peraturan Pemerintah Nomor 11 Tahun 2019 tentang Perubahan Kedua atas Peraturan Pemerintah Nomor 43 Tahun 2014 tentang Peraturan Pelaksanaan Undang-Undang Nomor 6 Tahun 2014 tentang Desa (Lembaran Negara Republik Indonesia Tahun 2019 Nomor 41, Tambahan Lembaran Negara Republik Indonesia Nomor 6321);
 6. Peraturan Menteri Dalam Negeri Nomor 114 Tahun 2014 tentang Pedoman Pembangunan Desa (Berita Negara Republik Indonesia Tahun 2014 Nomor 2094);
 7. Peraturan Menteri Desa, Pembangunan Daerah Tertinggal dan Transmigrasi Nomor 21 Tahun 2020 tentang Pedoman Umum Pembangunan Desa dan Pemberdayaan Masyarakat Desa

(Berita Negara Republik Indonesia Tahun 2020 Nomor 1633);

8. Peraturan Daerah Kabupaten Kubu Raya Nomor 15 Tahun 2017 tentang Pedoman Rencana Pembangunan Desa (Lembaran Daerah Kabupaten Kubu Raya Tahun 2017 Nomor 15, Tambahan Lembaran Daerah Kabupaten Kubu Raya Nomor 56);
9. Peraturan Daerah Kabupaten Kubu Raya Nomor 5 Tahun 2019 tentang Rencana Pembangunan Jangka Menengah Daerah Tahun 2019–2024 (Lembaran Daerah Kabupaten Kubu Raya Tahun 2019 Nomor 5, Tambahan Lembaran Daerah Kabupaten Kubu Raya Nomor 65.A);
10. Peraturan Bupati Kubu Raya Nomor 57 Tahun 2017 tentang Pentunjuk Teknis Penyusunan Rencana Pembangunan Jangka Menengah Desa dan Rencana Kerja Pemerintahan Desa (Berita Daerah Kabupaten Kubu Raya Tahun 2017 Nomor 58);

MEMUTUSKAN:

Menetapkan :

- KESATU : Menyetujui Rancangan Peraturan Desa tentang Rencana Pembangunan Jangkah Menengah (RPJMDes) Desa Jeruju Besar Kecamatan Sungai Kakap Tahun 2022-2027;
- KEDUA : Keputusan ini mulai berlaku pada tanggal ditetapkan dengan ketentuan bahwa apabila kemudian hari terdapat kekeliruan dalam penetapan keputusan ini akan dilakukan perbaikan sebagai mestinya.

Ditetapkan di Jeruju Besar
Pada tanggal 11 Maret 2022
BADAN PERMUSYAWARATAN
DESA JERUJU BESAR
KETUA,

BUSARI

DAFTAR RENCANA PROGRAM DAN KEGIATAN PEMBANGUNAN KABUPATEN/ KOTA YANG MASUK KE DESA

DESA : JERUJU BESAR
KECAMATAN : SUNGAI KAKAP
KABUPATEN : KUBU RAYA
PROVINSI : KALIMANTAN BARAT

No	Bidang	Nama Program/ Kegiatan	Pemerintah, Pemda Prov/Pemda Kab/ (Kementerian/OP	Mendukung SDGs Ke-	Tahun Pelaksanaan	Lokasi Kegiatan (Dusun/RT/RW)	Volume	Satuan	Total Pagu Dana (Rp.)
a	b	c	d	e	f	g	h	i	j
1	Pemerintahan Desa	Peningkatan Kapasitas Perangkat Desa	Kemendagri	18	1 dan 2	Desa	5	Orang	5.000.000
2	Pembangunan Desa	SDN 37 SUNGAI KAKAP	Kab/ Prov		Tahun 1	RT.001/RW.002	1	Unit	Rp 140.378.650
		Pagar Wakaf Muslim Parit Lintang 2 RT.01/RW.10 Desa Jeruju Besar Kecamatan Sungai Kakap	Kab/ Prov		Tahun 1	RT.001/RW.010	1	Unit	Rp 67.500.000
		Peningkatan Jalan Nipah Kuning - Jeruju Besar	Kab/ Prov		Tahun 1	Dusun Karya Utama	3000	Meter	Rp 5.300.000.000
		Peningkatan Jalan Sungai Kakap - Jeruju Besar	Kab/ Prov		Tahun 1	Dusun Karya Utama dan Mulya	1000	Meter	Rp 1.000.000.000

No	Bidang	Nama Program/ Kegiatan	Pemerintah, Pemda Prov/Pemda Kab/ (Kementerian/OP	Mendukung SDGs Ke-	Tahun Pelaksanaan	Lokasi Kegiatan (Dusun/RT/RW)	Volume	Satuan	Total Pagu Dana (Rp.)
		Jl. Dusun Karya Mulya RT 003 /RW 002 Gg.Muhajirin Desa Jeruju Besar Kec. Sungai Kakap	Kab/ Prov		Tahun 1	RT.003/RW.002	200	Meter	Rp 90.000.000
		Jl. Dusun Karya Mulya RT 002/RW 005 Desa Jeruju Besar Kec. Sungai Kakap	Kab/ Prov		Tahun 1	RT.002/RW.005	200	Meter	Rp 90.000.000
		Jl.Dusun Melati RT 020/RW 004 Desa Jeruju Besar Kec. Sungai Kakap	Kab/ Prov		Tahun 1	RT.002/RW.004	200	Meter	Rp 90.000.000
		Jl. Parit Lintang II RT.003/RW.004 Dusun Karya Bhakti Desa Jeruju Besar	Kab/ Prov		Tahun 1	RT.003/RW.004	200	Meter	Rp 90.000.000
		Jl. Karya Bersama Desa Jeruju Besar Kec. Sungai Kakap	Kab/ Prov		Tahun 1	Karya Bersama	200	Meter	Rp 90.000.000
		Jl. RT. 03 RW. 01 Desa Jeruju Besar Kec. Sungai Kakap	Kab/ Prov		Tahun 1	RT.003/RW.001	200	Meter	Rp 90.000.000
		Jl. RT 4 / RW 1 Desa Jeruju besar Kec. Sungai Kakap	Kab/ Prov		Tahun 1	RT.004/RW.001	200	Meter	Rp 90.000.000
		Jl. RT 02/RW 04 Desa Jeruju Besar Kec. Sungai Kakap	Kab/ Prov		Tahun 1	RT.002/RW.004	200	Meter	Rp 90.000.000

No	Bidang	Nama Program/ Kegiatan	Pemerintah, Pemda Prov/Pemda Kab/ (Kementerian/OP	Mendukung SDGs Ke-	Tahun Pelaksanaan	Lokasi Kegiatan (Dusun/RT/RW)	Volume	Satuan	Total Pagu Dana (Rp.)
		Jl. Parit Subur Desa Jeruju Besar Kec. Sungai Kakap	Kab/ Prov		Tahun 1	Karya Mulya	250	Meter	Rp 135.000.000
		Jl. Lingkungan Parit Lintang Desa Jeruju Besar Kec. Sungai Kakap	Kab/ Prov		Tahun 1	Karya Bhakti	200	Meter	Rp 90.000.000
		Jl. Dusun Karya Bhakti RT.01/RW.04 Desa Jeruju Besar Kec. Sungai Kakap	Kab/ Prov		Tahun 1	RT.001/RW.004	200	Meter	Rp 90.000.000
		Jl. RT 01/RW 01 Desa Jeruju Besar Kec. Sungai Kakap	Kab/ Prov		Tahun 1	RT.001/RW.001	200	Meter	Rp 90.000.000
		Jl. Tanjung Laut Desa Jeruju Besar Kec. Sungai Kakap	Kab/ Prov		Tahun 1	Karya Mulya	200	Meter	Rp 90.000.000
		Jl. Parit Syech muhammad Desa Jeruju Besar Kec. Sungai Kakap	Kab/ Prov		Tahun 1	Karya Mulya	200	Meter	Rp 90.000.000
		Jl. Parit Pagong RT 01/RW 07 Dusun Karya Tani Desa Jeruju Besar Kec. Sungai Kakap	Kab/ Prov		Tahun 1	RT.001/RW.007	200	Meter	Rp 90.000.000
		Jl. Cek Mina Desa Jeruju Besar Kec. Sungai Kakap	Kab/ Prov		Tahun 1	Karya Tani	200	Meter	Rp 90.000.000

No	Bidang	Nama Program/ Kegiatan	Pemerintah, Pemda Prov/Pemda Kab/ (Kementerian/OP	Mendukung SDGs Ke-	Tahun Pelaksanaan	Lokasi Kegiatan (Dusun/RT/RW)	Volume	Satuan	Total Pagu Dana (Rp.)
		Jl. Lingkungan Tanjung Darat Desa Jeruju Besar Kec. Sungai Kakap	Kab/ Prov		Tahun 1	Tanjung Darat	200	Meter	Rp 90.000.000
		Jl. Dusun Karya Bakti RT 03/RW 04 Desa Jeruju Besar Kec. Sungai Kakap	Kab/ Prov		Tahun 1	RT.003/RW.004	200	Meter	Rp 90.000.000
		Jl. Jeruju Kecil Desa Jeruju Besar Kec. Sungai Kakap	Kab/ Prov		Tahun 1	Karya Bersama	200	Meter	Rp 90.000.000
		Jl. Parit Cik Minah Darat Desa Jeruju Besar Kec. Sungai Kakap	Kab/ Prov		Tahun 1	Karya Tani	200	Meter	Rp 90.000.000
		Jl. Menuju Pasar Jeruju Besar Desa Jeruju Besar Kec. Sungai Kakap	Kab/ Prov		Tahun 1	Karya Mulya	200	Meter	Rp 135.000.000
		Box Culvert Tanjung Darat Desa Jeruju Besar Kec. Sungai Kakap	Kab/ Prov		Tahun 1	Karya Tani	2	Unit	Rp 90.000.000
		Jembatan Cek Minah Desa Jeruju Besar Kec. Sungai Kakap	Kab/ Prov		Tahun 1	Karya Tani	2	Unit	Rp 135.000.000
		Jembatan Wakaf Umum RT 02/RW 04 Desa Jeruju Besar Kec. Sungai Kakap	Kab/ Prov		Tahun 1	RT.002/RW.004	1	Unit	Rp 90.000.000

[illegible]

No	Bidang	Nama Program/ Kegiatan	Pemerintah, Pemda Prov/Pemda Kab/ (Kementerian/OP	Mendukung SDGs Ke-	Tahun Pelaksanaan	Lokasi Kegiatan (Dusun/RT/RW)	Volume	Satuan	Total Pagu Dana (Rp.)
----	--------	---------------------------	--	-----------------------	----------------------	----------------------------------	--------	--------	--------------------------

Mengetahui,
Kepala Desa

NURHALIJAH, SE

Jeruju Besar, 2022
Ketua Tim Penyusun RPJM Desa

AGUS HERNUDIN, S.Pd

DAFTAR SUMBER DAYA ALAM

DESA : JERUJU BESAR
 KECAMATAN : SUNGAI KAKAP
 KABUPATEN : KUBU RAYA
 PROVINSI : KALIMANTAN BARAT

No	Uraian Sumber Daya Manusia (SDM)	Jumlah	Satuan
1	Kelapa	245.556.333	Kg
2	Pisang	4,422	Kg
3	Padi	67,431	Kg
4	Lahan Persawahan	356	Ha
5	Lahan Perkebunan	1,412	Ha
6	Sungai	46	Km
7	Tepian Pantai	43	Ha
8	Kawasan Hutan Mangrove	20	Ha

Mengetahui
 Kepala Desa

 (NURHALIJAH, SE)

Jeruju Besar,

 Ketua Tim Penyusun RPJM Desa

 (AGUS HERNUDIN, S.Pd)

2022

DAFTAR SUMBER DAYA MANUSIA

DESA : JERUJU BESAR
KECAMATAN : SUNGAI KAKAP
KABUPATEN : KUBU RAYA
PROVINSI : KALIMANTAN BARAT

No	Uraian Sumber Daya Manusia (SDM)	Jumlah	Satuan
1	Penduduk dan keluarga		
	a. Jumlah penduduk laki-laki	3636	orang
	b. Jumlah penduduk perempuan	3473	orang
	c. Jumlah keluarga	7109	keluarga
2	Sumber penghasilan utama penduduk		
	a. Pertanian, perikanan, perkebunan	1878	Ha
	b. Pertambangan dan penggalian	-	-
	c. Industri pengolahan (pabrik, kerajinan, dll)	-	-
	d. Perdagangan besar/eceran dan rumah makan	4	Unit
	e. Angkutan, pergudangan, komunikasi	-	-
	f. Jasa	6	-
	g. Lainnya (air, gas, listrik, konstruksi, perbankan, dll)		
3	Tenaga kerja berdasarkan latar belakang pendidikan		
	a. Lulusan S-1 keatas	8	orang
	b. Lulusan SLA	252	orang
	c. Lulusan SMP	574	orang
	d. Lulusan SD	2294	orang
	e. Tidak tamat SD/ tidak sekolah	29	orang

Mengetahui
Kepala Desa

Jeruju Besar,
Ketua Tim Penyusun RPJM
Desa

(NURHALIJAH, SE)

(AGUS HERNUDIN, S.Pd)

Keterangan:
D = SDA dalam Desa
K = SDA terkait Kawasan Perdesaan/ Wilayah Antar Desa

DAFTAR SUMBER DAYA PEMBANGUNAN

DESA : JERUJU BESAR
KECAMATAN : SUNGAI KAKAP
KABUPATEN : KUBU RAYA
PROVINSI : KALIMANTAN BARAT

No	Uraian Sumber Daya Pembangunan	Jumlah	Satuan
1	Aset prasarana umum		
	a. Jalan	44	Km
	b. Jembatan	83	Unit
2	Aset Prasarana pendidikan		
	a. Gedung Paud	2	Unit
	b. Gedung TK	3	Unit
	c. Gedung SD	3	Unit
	d. Taman Pendidikan Alqur'an	1	Unit
	e. SMP	3	Unit
	f. MTS	1	Unit
	g. SMA	1	Unit
	h. SMK	1	Unit
	i. Lembaga Kursus	1	Unit
3	Aset prasarana kesehatan		
	a. Posyandu	4	Unit
	b. Polindes	1	Unit
	c. MCK	1	Unit
	d. Sarana Air Bersih	1	Unit
	e. Puskesmas Pembantu	1	Unit
4	Aset prasarana ekonomi		
	a. Pasar desa	1	Unit
	b. Tempat Pelelangan Ikan	1	Unit
5	Kelompok Usaha Ekonomi Produktif		
	a. Jumlah kelompok usaha	63	Kelompok
	b. Jumlah kelompok usaha yang sehat	3	Kelompok
6	Aset berupa modal		
	a. Total aset produktif		
	b. Total pinjaman di masyarakat		

Mengetahui
Kepala Desa

(NURHALIJAH, SE)

Jeruju Besar,
Ketua Tim Penyusun RPJM Desa

(AGUS HERNUDIN, S.Pd)

2022

DAFTAR SUMBER DAYA SOSIAL BUDAYA

DESA
KECAMATAN
KABUPATEN
PROVINSI

: JERUJU BESAR
: SUNGAI KAKAP
: KUBU RAYA
: KALIMANTAN BARAT

No	Uraian Sumber Daya Sosial Budaya	Jumlah	Satuan
1	Kesenian	11	Kelompok
2	Gotong Royong	1	Bulan
3	Kegiatan Keagamaan	8	Kali
4	Adat Istiadat	3	Kali
5	Situs Bersejarah	2	Unit
6	Jumlah Pemeluk Agama Islam	6769	Jiwa
7	Jumlah Pemeluk Agama Khatolik	17	Jiwa
8	Jumlah Pemeluk Agama Kristen Protestan	19	Jiwa
9	Jumlah Pemeluk Agama Hindu	3	Jiwa
10	Jumlah Pemeluk Agama Budha	295	Jiwa
11	Jumlah Konghucu	6	Jiwa
12	Jumlah Masjid Mushola	12	Unit
13	Jumlah Mushola/ Surau	10	Unit
14	Pekong	1	Unit

Mengetahui
Kepala Desa

Jeruju Besar,
Ketua Tim Penyusun RPJM Desa

2022

(NURHALIJAH, SE)

(AGUS HERNUDIN, S.Pd)

Keterangan :

Sumber daya sosial diisi dengan budaya-budaya yang dimiliki dan berkembang, seperti kegiatan-kegiatan Gotong-royong, peringatan-peringatan hari-hari tertentu yang masih dilakukan serta pengembangan dari kegiatan/ festival seni-budaya lainnya .

PENGKAJIAN KEADAAN DESA (SKETSA SOSIAL DESA)

DESA : JERUJU BESAR
KECAMATAN : SUNGAI KAKAP
KABUPATEN : KUBU RAYA
PROVINSI : KALIMANTAN BARAT

No	Masalah	Potensi	Alternatif Pemecahan Masalah	Tindakan Yang layak
1	Transportasi Kurang Lancar	Sumber Daya Manusia, Gotong Royong, Pasir, Batu	Melakukan Gotong Royong Memperbaiki Jalan	Melakukan Gotong Royong Memperbaiki Jalan
2	Pelayanan Kesehatan Untuk Masyarakat Kurang	Kader, Posyandu ada, Gotong Royong	Menjadwalkan Setiap Bulan Pemeriksaan Untuk Masyarakat	Menjadwalkan Setiap Bulan Pemeriksaan Untuk Masyarakat
3	Anak-anak Usia Dini Kurang Mendapatkan Pendidikan	Paud ada, Tenaga Pendidik Paud ada,Gotong Royong	Melakukan Sosialisasi Kepada Warga Tentang Pentingnya Dunia Pendidikan	Melakukan Sosialisasi Kepada Warga Tentang Pentingnya Dunia Pendidikan
4	Fasilitas Ibadah Kurang	Rumah Ibadah Ada serta Lahannya ada gotong royong	Mendata Setiap Dusun Ada Berapa Titik Tempat Ibadah yang ada	Mendata Setiap Dusun Ada Berapa Titik Tempat Ibadah yang ada
5	Hasil Pertanian Kurang Memuaskan	Kelompok Tani Gapoktan,Saluran Air	Memberikan Pelatihan Tentang Pertanian	Memberikan Pelatihan Tentang Pertanian
6	Sanitasi Lingkungan Tidak Memadai	Saluran Got Ada	Membuat Saluran Air Got	Membuat Saluran Air Got
7	Sering Terjadi Banjir	Gotong Royong	Menutup Pintu Air Setelah Digunakan	Menutup Pintu Air Setelah Digunakan
8	Fasilitas Desa Kurang	Pemerintah Desa Ada, ADD ada	Mendata fasilitas apa yang belum ada	Mendata fasilitas apa yang belum ada
9	Fasilitas Pendidikan Kurang	Gedung Sekolah Ada, Tenaga Didik ada	Memberikan fasilitas yang belum ada	Memberikan fasilitas yang belum ada

Mengetahui
Kepala Desa

Jeruju Besar, 2022
Ketua Tim Penyusun RPJM Desa

(NURHALLJAH, SE)

(AGUS HERNUDIN, S.Pd)

PENGKAJIAN KEADAAN DESA (DIAGRAM VENN/BAGAN KELEMBAGAAN)

DESA : JERUJU BESAR
 KECAMATAN : SUNGAI KAKAP
 KABUPATEN : KUBU RAYA
 PROVINSI : KALIMANTAN BARAT

No	Nama Lembaga	Masalah	Potensi	Alternatif Pemecahan Masalah	Tindakan Yang layak
1	Pemerintah Desa	Pelanaan terhadap masyarakat kurang	pengurus lengkap	Pelatihan penigkatan Aparatur Desa	Masuk Program APBDes
2	BPD	masih ada yang belum memahami tupoksinya	pengurus lengkap	Pelatihan penigkatan Kapasitas BPD	Masuk Program APBDes
3	LPM	masih ada yang belum memahami tupoksinya	pengurus lengkap	Pelatihan penigkatan Kapasitas LPM	Masuk Program APBDes
4	PKK	Kader kurang aktif	PPL ada	Pelatihan penigkatan Kapasitas PKK	Masuk Program APBDes
5	Karang Taruna	Gedung Sekretariat tidak ada	Keanggotaan Lengkap, dan kegiatan Kepemudaan Aktif	Pembangunan Sekretariat Baru	Masuk Program APBDes
6	Lembaga Adat	Belum ada aturan yang dibakukan secara tertulis dan disetujui masyarakat hanya aturan lisan	pengurus adat ada	membakukan lembaga adat	membuat peraturan desa tentang lembaga adat
7	DMI	Biaya Konsumsi Musyawarah masih dana pribadi	Pengurus DMI ada	Pembinaan DMI	Masuk Program APBDes
8	PPL	Kendaraan Dinas	PPL Aktif	pengadaan kendaraan dinas untuk PPL	Masuk Program APBDes
9	GAPOKTAN	penyuluh pertanian tidak aktif	pengurus lengkap	Pelatihan pendidikan penyuluhan pertanian	Masuk Program APBDes

No	Nama Lembaga	Masalah	Potensi	Alternatif Pemecahan Masalah	Tindakan Yang layak
10	GAPOKKAN	penyuluh perikanan tidak aktif	pengurus lengkap	Pelatihan pendidikan penyuluhan perikanan	Masuk Program APBDes
11	PARADIGTA	Kader kurang aktif	Pengurus ada	Pembinaan Paradigta	Masuk Program APBDes
12	LPTQ	Biaya Konsumsi Musyawarah masih dana pribadi	Pengurus DMI ada	Pembinaan DMI	Masuk Program APBDes
13	POKDARWIS	Pengurus kurang aktif	Wisata berkembang	Pelatihan penigkatan Kapasitas POKDARWIS	Masuk Program APBDes
14	Kelompok sadar hukum	masih ada tindakan kekerasan pada anak dan perempuan	ada nya kelompok pengiat hukum	Pelatihan perlindungan anak dan perempuan	Masuk Program APBDes
15	sanggar seni	tidak memiliki tempat latihan	melestarikan kesenian dan budaya	Pembangunan Sekretariat Baru	Masuk Program APBDes
16	KPLAP	kekurangan kesadaran masyarakata terhadap lingkungan	mengembalikan ekosistem dan biota laut bagi kehidupan nelayan dan masyarakat petani sekitarnya dan mencegah dari terjadinya abrasi pantai dan membantu sarana pemecah gelombang	Pembinaan KPLAP	Pengadaan alat transportasi air (sampan mesin kato)
17	Posyandu	Kader Aktif	Pengurus ada	Pembinaan Posyandu	Masuk Program APBDes
18	Kelompok Olahraga	menyalurkan minat dan bakat Olahraga	Pengurus ada	Pembinaan Kelompok Olahraga	Masuk Program APBDes
19	RT dan RW	Insentif tidak cukup	Pengurus ada	pembinaan RT dan RW	Masuk Program APBDes
20	Kelompok UMKM	sulitnya memasarkan produk hasil UMKM	Pengurus ada	pembinaan UMKM	Masuk Program APBDes

No	Nama Lembaga	Masalah	Potensi	Alternatif Pemecahan Masalah	Tindakan Yang layak
21	Sekolah Dasar	Fasilitas kurang memadai	meningkatkan output pendidikan yang intelektual	Pengadaan sarana dan prasarana sekolah	Masuk Program APBDes
22	Sekolah Menengah Pertama	Fasilitas kurang memadai	meningkatkan output pendidikan yang intelektual	Pengadaan sarana dan prasarana sekolah	Masuk Program APBDes
23	Sekolah Menengah Atas	Fasilitas kurang memadai	meningkatkan output pendidikan yang intelektual	Pengadaan sarana dan prasarana sekolah	Masuk Program APBDes
24	Lembaga Pendidikan	Fasilitas kurang memadai	meningkatkan output pendidikan yang intelektual	Pengadaan sarana dan prasarana sekolah	Masuk Program APBDes
25	BKMT	kekurangan tenaga pengajar	Meningkatkan kualitas keagamaan anggota BKMT	Pembinaan Majelis Taklim	Masuk Program APBDes

Mengetahui
Kepala Desa

(NURHALIJAH, SE)

Jeruju Besar, 2022
Ketua Tim Penyusun RPJM Desa

(AGUS HERNUDIN, S.Pd)

PENGKAJIAN KEADAAN DESA (KALENDER MUSIM)

DESA : JERUJU BESAR
 KECAMATAN : SUNGAI KAKAP
 KABUPATEN : KUBU RAYA
 PROVINSI : KALIMANTAN BARAT

No	Musim	Masalah	Potensi	Alternatif Pemecahan Masalah	Tindakan Yang layak
	Kemarau	Kekurangan Air Bersih	Swadaya Dan Gotong Royong	Mencari Sumber Air Terdekat	Membuat Sumur Bor/Pengadaan PAH
		Air Sungai Asin	Penutupan Irigasi/ Pintu Air	Mencari Air di parit Kecil	Membuat Kolam
		Angin Kencang	Gotong Royong		
	Musim Hujan	Kesehatan(Banyak Penyakit)	Membersihkan Lingkungan	Pergi ke Polindes Terdekat	Menanam Tumbuhan Obat
		Banjir	Membersihkan Sampah-Sampah Yang Berserakan	Pergi Ke Tempat Yang Lebih Tinggi yang tidak terjangkau Banjir	Membuat Saluran Air
		Angin Kencang			
	Pancaroba	Gagal Panen	Program Percepatan Menanam	Memberikan Pupuk Pada Tanaman Sebelum Terjadinya Musim Pancaroba	Membuat Saluran Air
		Penyakit	Gotong Royong		
			Membersihkan Lingkungan	Pergi ke Polindes Terdekat	Menanam Tumbuhan Obat

Mengetahui
Kepala Desa

(NURHALIJAH, SE)

Jeruju Besar, 2022
Ketua Tim Penyusun RPJM Desa

(AGUS HERNUDIN, S.Pd)

PENGKAJIAN KEADAAN DESA (POHON MASALAH) DUSUN KARYA MULYA

DESA : JERUJU BESAR
KECAMATAN : SUNGAI KAKAP
KABUPATEN : KUBU RAYA
PROVINSI : KALIMANTAN BARAT

No	Masalah	Penyebab Masalah	Akibat	Alternatif Pemecahan Masalah	Tindakan Yang layak
1	Rendahnya Pendidikan	Kemiskinan	Kesenjangan Sosial	Memberikan Fasilitas Belajar	Memberikan Fasilitas Belajar
2	Produksi Pertanian Menurun	Kemiskinan	Kesenjangan Sosial	Mempromosikan Produk pertanian yang ada ke sosial media	Mempromosikan Produk pertanian yang ada ke sosial media
3	Tanaman Diserang Hama	Kemiskinan	Kesenjangan Sosial	Memberikan fasilitas peningkatan untuk pertanian seperti pembasmi hama	memberikan fasilitas peningkatan untuk pertanian seperti pembasmi hama
4	Bantuan Pemerintah Kurang	Kemiskinan	Kesenjangan Sosial	Mendata Warga Yang Belum Mendapatkan Bantu Sama Sekali	Mendata Warga Yang Belum Mendapatkan Bantu Sama Sekali
5	PPL Jarang kelapangan	Kurangnya Komunikasi	Kesenjangan Sosial	Memberikan Arahan Kepada Mahasiswa Yang Mengabdi	Memberikan Arahan Kepada Mahasiswa Yang Mengabdi
6	Pendapatan Menurun	Kemiskinan	Susahnya Lapangan Pekerjaan	Memberikan Solusi Cara Menstabilkan Pendapatan	Memberikan Solusi Cara Menstabilkan Pendapatan
7	Pengangguran	Kemiskinan	Susahnya Lapangan Pekerjaan	Memberikan Lapangan Pekerjaan	Memberikan Lapangan Pekerjaan
8	Kemiskinan	Kemiskinan	Susahnya Lapangan Pekerjaan		
9	Pra Sejahtera	Kemiskinan	Susahnya Lapangan Pekerjaan		
10	Kurangnya Vitamin	Kemiskinan	Susahnya Lapangan Pekerjaan	Memberikan Vitamin Sebagai Penambah daya tahan tubuh	Memberikan Vitamin Sebagai Penambah daya tahan tubuh

PENGKAJIAN KEADAAN DESA (POHON MASALAH) DUSUN KARYA BERSAMA

DESA : JERUJU BESAR
KECAMATAN : SUNGAI KAKAP
KABUPATEN : KUBU RAYA
PROVINSI : KALIMANTAN BARAT

No	Masalah	Penyebab Masalah	Akibat	Alternatif Pemecahan Masalah	Tindakan Yang layak
1	Tingkat Pendidikan Rendah	Kemiskinan	Kesenjangan Sosial	Memberikan Fasilitas Belajar	Memberikan Fasilitas Belajar
2	Pengangguran	Kemiskinan	Susahnya Lapangan Pekerjaan	Memberikan Lapangan Pekerjaan	Memberikan Lapangan Pekerjaan
3	Pendapatan Rendah	Kemiskinan	Susahnya Lapangan Pekerjaan	Memberikan Solusi Cara Menstabilkan Pendapatan	Memberikan Solusi Cara Menstabilkan Pendapatan
4	Kurangnya Vitamin	Kemiskinan	Susahnya Lapangan Pekerjaan	Memberikan Vitamin Sebagai Penambah daya tahan tubuh	Memberikan Vitamin Sebagai Penambah daya tahan tubuh
5	Tingkat Kesehatan Rendah	Kemiskinan	Susahnya Lapangan Pekerjaan	Memberikan Fasilitas Kesehatan	Memberikan Fasilitas Kesehatan
6	Stunting	Kemiskinan	Susahnya Lapangan Pekerjaan		

PENGKAJIAN KEADAAN DESA (POHON MASALAH) DUSUN KARYA UTAMA

DESA : JERUJU BESAR
KECAMATAN : SUNGAI KAKAP
KABUPATEN : KUBU RAYA
PROVINSI : KALIMANTAN BARAT

No	Masalah	Penyebab Masalah	Akibat	Alternatif Pemecahan Masalah	Tindakan Yang layak
1	Usaha Tidak Berjalan	Pengangguran	Kesenjangan Sosial	Memberikan Solusi Agar usahanya Tetap Berjalan Seperti Biasanya	Memberikan Solusi Agar usahanya Tetap Berjalan Seperti Biasanya
2	Pendapatan Rendah	Pengangguran	Kesenjangan Sosial	Memberikan Solusi Cara Menstabilkan Pendapatan	Memberikan Solusi Cara Menstabilkan Pendapatan
3					
4	Gagal Panen Lapangan Pekerjaan Kurang	Pengangguran	Kesenjangan Sosial	Memberikan fasilitas peningkatan untuk pertanian seperti pembasmi hama	Memberikan fasilitas peningkatan untuk pertanian seperti pembasmi hama
5	Kemiskinan	Pengangguran	Kesenjangan Sosial Susahnya Lapangan Pekerjaan	Memberikan Lapangan Pekerjaan	Memberikan Lapangan Pekerjaan
6	Tingkat Kesehatan Rendah	Pengangguran	Kesenjangan Sosial	Memberikan Fasilitas Kesehatan	Memberikan Fasilitas Kesehatan
7					
8	Kurang vitamin	Pengangguran	Kesenjangan Sosial	Memberikan Vitamin Sebagai Penambah daya tahan tubuh	Memberikan Vitamin Sebagai Penambah daya tahan tubuh
	Tingkat Pendidikan Rendah	Pengangguran	Kesenjangan Sosial	Memberikan Fasilitas Belajar	Memberikan Fasilitas Belajar

PENGKAJIAN KEADAAN DESA (POHON MASALAH) DUSUN KARYA BHAKTI

DESA : JERUJU BESAR
KECAMATAN : SUNGAI KAKAP
KABUPATEN : KUBU RAYA
PROVINSI : KALIMANTAN BARAT

No	Masalah	Penyebab Masalah	Akibat	Alternatif Pemecahan Masalah	Tindakan Yang layak
1	Irigasi Kurang Lancar	Rendahnya Produksi Kelapa	Kesenjangan Sosial		
2	Pupuk,Bibit,Obat Yang Kurang	Rendahnya Produksi Kelapa	Kesenjangan Sosial	Memberikan Cara Membuat Pupuk Secara Alami dan Menanam Tanaman Obat	Memberikan Cara Membuat Pupuk Secara Alami dan Menanam Tanaman Obat
3	Tenaga Kerja Semangkin Berkurang	Rendahnya Produksi Kelapa	Kesenjangan Sosial	Memberikan Lapangan Pekerjaan	Memberikan Lapangan Pekerjaan
4	Pendapatan Turun	Rendahnya Produksi Kelapa	Pendapatan Turun	Memberikan Solusi Cara Menstabilkan Pendapatan	Memberikan Solusi Cara Menstabilkan Pendapatan
5	Pengangguran	Rendahnya Produksi Kelapa	Tingkat Pendidikan Rendah	Memberikan Lapangan Pekerjaan	Memberikan Lapangan Pekerjaan
6	Kemiskinan	Rendahnya Produksi Kelapa	Tingkat Pendidikan Rendah	Memberikan arahan	
7	Pra Sejahtera	Rendahnya Produksi Kelapa	Tingkat Pendidikan Rendah		
8	Kurangnya Vitamin	Rendahnya Produksi Kelapa	Tingkat Pendidikan Rendah	Memberikan Vitamin Sebagai Penambah daya tahan tubuh	Memberikan Vitamin Sebagai Penambah daya tahan tubuh

PENGKAJIAN KEADAAN DESA (POHON MASALAH) DUSUN KARYA TANI

DESA : JERUJU BESAR
KECAMATAN : SUNGAI KAKAP
KABUPATEN : KUBU RAYA
PROVINSI : KALIMANTAN BARAT

No	Masalah	Penyebab Masalah	Akibat	Alternatif Pemecahan Masalah	Tindakan Yang layak
1	Kurangnya Pengetahuan	Rendahnya Pendidikan	Kesenjangan Sosial	Memberikan Pelatihan Tentang Pertanian	Memberikan Pelatihan Tentang Pertanian
2	Produksi Pertanian Menurun	Rendahnya Pendidikan	Kesenjangan Sosial	Mempromosikan Produk pertanian yang ada ke sosial media	Mempromosikan Produk pertanian yang ada ke sosial media
3	Tanaman Diserang Hama	Rendahnya Pendidikan	Kesenjangan Sosial	Memberikan fasilitas peningkatan untuk pertanian seperti pembasmi hama	Memberikan fasilitas peningkatan untuk pertanian seperti pembasmi hama
4	Bantuan Pemerintah Kurang	Rendahnya Pendidikan	Kesenjangan Sosial		
5	PPL Jarang kelapangan	Rendahnya Pendidikan	Susahnya Lapangan Pekerjaan	Memberikan Arahan Kepada Mahasiswa Yang Mengabdikan	Memberikan Arahan Kepada Mahasiswa Yang Mengabdikan
6	Pendapatan Menurun	Rendahnya Pendidikan	Susahnya Lapangan Pekerjaan	Memberikan Solusi Cara Menstabilkan Pendapatan	Memberikan Solusi Cara Menstabilkan Pendapatan
7	Pengangguran	Rendahnya Pendidikan	Susahnya Lapangan Pekerjaan	Memberikan Lapangan Pekerjaan	Memberikan Lapangan Pekerjaan
8	Kemiskinan	Rendahnya Pendidikan	Susahnya Lapangan Pekerjaan		
9	Pra Sejahtera	Rendahnya Pendidikan	Susahnya Lapangan Pekerjaan		
10	Kurangnya Vitamin	Rendahnya Pendidikan	Susahnya Lapangan Pekerjaan	Memberikan Vitamin Sebagai Penambah daya tahan tubuh	Memberikan Vitamin Sebagai Penambah daya tahan tubuh

DAFTAR GAGASAN DUSUN/ KELOMPOK KARYA MULYA

DESA : JERUJU BESAR
 KECAMATAN : SUNGAI KAKAP
 KABUPATEN : KUBU RAYA
 PROVINSI : KALIMANTAN BARAT

No	Gagasan Kegiatan	Lokasi Kegiatan	Prakiraan Volume	Satuan	Penerima Manfaat		
					LK	PR	A-RTM
1	Pelebaran jalan samping pasar	RT.001/RW 002	400	Meter	94	95	11
2	sensit Jalan samping pasar	RT.001/RW 002	400	Meter	94	95	11
3	pembangunan jembatan ke wakaf	RT.002/ RW. 002	7	Meter	106	102	9
4	Jalan tabat Beton	RT.002/ RW. 002	500	Meter	106	102	9
5	Jalan sensit Parit Syeh Muhamad	RT.002/ RW. 002	200	Meter	106	102	9
6	Jembatan simpang parit sueh Muhammad	RT.002/ RW. 002	6	Meter	106	102	9
7	Barau Dekat Pintu Klip	RT.002/ RW. 002	200	Meter	106	102	9
8	Jembatan penyebrangan warga parit syeh	RT.002/ RW. 002	12	Meter	106	102	9
9	Bedah Rumah	RT.002/ RW. 002	2	Unit	106	102	9
10	Bedah WC	RT.002/ RW. 002	1	Unit	106	102	9
11	Turap Beton parit GG keluarga	RT.003/RW.002	100	Meter	67	66	4
12	Sensit Lingkungan Primer 1	RT.003/RW.002	200	Meter	67	66	4
13	Turap Jembatan Parit Subur	RT.003/RW.002	100	Meter	67	66	4
14	Tanggul Jalan Primer 1	RT.003/RW.002	100	Meter	67	66	4
15	Papan Tulis TPA	RT.003/RW.002	1	Buah	67	66	4
16	Jalan Poros Kabupaten	RT.003/RW.002	500	Meter	67	66	4
17	Bedah Rumah	RT.003/RW.002	1	Unit	67	66	4
18	Jembatan P.5m L.3,10m	RT.004/RW.002	1	Unit	41	46	7
19	Jembatan P.4m L. 3,10m	RT.004/RW.002	1	Unit	41	46	7
20	Penggalian Parit Sekunder 1,8Km	RT.004/RW.002	1,8	KM	41	46	7
21	Jembatan Pemukiman	RT.004/RW.002	12	Meter	41	46	7
22	Jalan Sambungan Swadaya	RT.004/RW.002	6,1	Meter	41	46	7
23	Mesin Perontok Padi	RT.004/RW.002	1	Unit	41	46	7

24	Rabat Beton dari Jembatan	RT.005/RW.002	300	Meter	105	94	17
25	Saluran Cacing	RT.005/RW.002	200	Meter	105	94	17
26	Rabat Beton dari Jembatan	RT.005/RW.002	150	Meter	105	94	17
27	Galian	RT.005/RW.002	900	Meter	105	94	17
28	Turap Jembatan	RT.005/RW.002	100	Meter	105	94	17
29	Tiang Listrik	RT.005/RW.002	1000	Meter	105	94	17
30	Jalan Pemukiman Warga	RT.001/RW.005	200	Meter	139	130	11
31	Jalan Menuju Makam	RT.001/RW.005	100	Meter	139	130	11
32	Tempat Air Bersih	RT.001/RW.005	1	Unit	139	130	11
33	Tenis Meja	RT.001/RW.005	1	Buah	139	130	11
34	Gorong-Gorong	RT.001/RW.005	3	Buah	139	130	11
35	Mesin Rumpit	RT.001/RW.005	1	Buah	139	130	11
36	Pembangunan Jalan Poros	RT.001/RW.005	1	KM	139	130	11
37	Penimbunan Jalan Wakaf	RT.001/RW.005	100	Meter	139	130	11
38	Turap Surau	RT.001/RW.005	100	Meter	139	130	11
39	Buku Bacaan TPA	RT.001/RW.005	100	Buah	139	130	11
40	Pengadaan Galon	RT.001/RW.005	1	Buah	139	130	11
41	Baju Seragam	RT.001/RW.005	10	Pasang	139	130	11
42	Sound Sistem	RT.001/RW.005	1	Unit	139	130	11
44	Pembangunan Jalan Wakaf	RT.002/ RW. 005	200	Meter	119	114	15
45	Penimbunan Turap Beton Pintu Air	RT.002/RW.005	100	Meter	119	114	15
46	Rehab Jembatan	RT.002/RW.005	1	Unit	119	114	15
47	Tiang Listrik	RT.002/RW.005	5	Buah	119	114	15
48	Bedah WC	RT.002/RW.005	3	Unit	119	114	15
49	Sambungan Jalan Lingkungan	RT.002/RW.005	100	Meter	119	114	15
50	Perbaikan Pintu Air	RT.002/RW.005	1	Unit	119	114	15
51	Pelebaran Jalan Lingkungan	RT.002/RW.005	100	Meter	119	114	15
52	Pengadaan Mesin Air Surau Nurul Mu'min	RT.002/RW.005	1	Buah	119	114	15
53	Bedah Rumah	RT.002/RW.005	1	Unit	119	114	15
54	Tempat Mandi Jenazah	RT.002/RW.005	1	Buah	119	114	15
55	WC Surau Nurul Mu'min	RT.002/RW.005	1	Unit	119	114	15
56	Pembangunan Jalan Turap	RT.003/RW.005	100	Meter	118	96	12

57	Pembangunan Jalan wakaf	RT.003/RW.005	100	Meter	118	96	12
58	Barau Beton Masjid Darul Ibadah	RT.003/RW.005	30	Meter	118	96	12
59	Barau Beton Depan Jembatan	RT.003/RW.005	60	Meter	118	96	12
60	Jalan Beton Umum Seberang Sungai	RT.003/RW.005	300	Meter	118	96	12
61	Jembatan Wakaf	RT.003/RW.005	3	Meter	118	96	12
62	Jalan wakaf Beton	RT.003/RW.005	50	Meter	118	96	12
63	Gorong-Gorong	RT.003/RW.005	2	Buah	118	96	12
64	Mesin Rumput	RT.003/RW.005	1	Buah	118	96	12
65	Bedah EC	RT.003/RW.005	5	Unit	118	96	12
66	Pembangunan Jalan Poros	Rt.004/RW.005	100	Meter	65	62	18
67	Jembatan Box	RT.004/RW.005	1	Unit	65	62	18
68	Jalan Beton	RT.004/RW.005	100	Meter	65	62	18
69	Sound Sistem	RT.004/RW.005	1	Unit	65	62	18
70	Pelebaran jalan samping pasar	RT.004/RW.005	200	Meter	65	62	18
71	Pembangunan Jalan	RT.004/RW.005	200	Meter	65	62	18
72	Pembangunan jalan Rabat Beton	Rt.004/RW.005	300	Meter	65	62	18
73	Sound Sistem	RT.004/RW.005	1	Unit	65	62	18
74	Jembatan Penghubung	Rt.004/RW.005	15	Meter	65	62	18
75	Jalan Penghubung	Rt.004/RW.005	550	Meter	65	62	18
76	Jalan Menuju Makam	Rt.004/RW.005	300	Meter	65	62	18
77	Tempat Penampungan Air Bersih	Rt.004/RW.005	2	Buah	65	62	18
78	Gorong-Gorong	Rt.004/RW.005	3	Unit	65	62	18
79	Seragam Berzanji	Rt.004/RW.005			65	62	18
80	Sound Sistem Al-Barzanji	Rt.004/RW.005	1	Buah	65	62	18
81	Tenis Meja	Rt.004/RW.005	1	Buah	65	62	18
82	Badminton	Rt.004/RW.005	1	Set	65	62	18
83	Semprot Rumput	Rt.004/RW.005	1	Unit	65	62	18
84	Mesin Rumput	Rt.004/RW.005	1	Buah	65	62	18
85	Pelebaran jalan samping pasar	RT.001/RW.002	200	Meter	94	95	11
86	Pembangunan Jalan	RT.001/RW.002	200	Meter	94	95	11
87	Pembangunan Jalan	RT.001/RW.002	300	Meter	94	95	11
88	Pembangunan Jembatan Wakaf 2x8M	RT.002/RW.002	1	Unit	106	102	9

89	Pembangunan Jembatan Wakaf	RT.002/RW.002	1	Unit	106	102	9
90	Bedah Rumah	RT.002/RW.002	1	Unit	106	102	9
91	Gorong-Gorong	RT.002/RW.002	5	Buah	106	102	9
92	Penggalian Parit	RT.002/RW.002	2	KM	106	102	9
93	Surat Wakaf/Surau	RT.002/RW.002	1	Buah	106	102	9
94	Sound Sistem MT.Al-Mukmin	RT.002/RW.002	1	Buah	106	102	9
95	Alat Rabbana	Pengajian Al-Mukmin	1	Set	106	102	9
96	Rehap Surau Al-Mukmin	Pengajian Al-Mukmin	10	Meter	106	102	9
97	Perontok Padi	Pengajian Al-Mukmin	1	Unit	106	102	9
98	Seragam Pengajian	Pengajian Al-Mukmin			106	102	9
99	Seragam Bola Volli	Pengajian Al-Mukmin	12	Buah	106	102	9
100	Pelebaran Jalan	PKK Dusun	1	Meter	854	795	65
101	Seragam Olahraga	PKK Dusun			854	795	65
102	sound sistem Nurul Mu'min	PKK Dusun	1	Buah	854	795	65
103	Jalan Sekunder	PKK Dusun			854	795	65
104	Meja Belajar Anak TPA	PKK Dusun	20	Buah	854	795	65
105	Kegiatan Turnamen Bola Volly	Karang Taruna			854	795	65
106	Kegiatan PHBI	Karang Taruna			854	795	65
107	Memeperngati Hari Sumpah Pemuda	Karang Taruna			854	795	65
108	Pembangunan Studio Musik	Karang Taruna	1	Unit	854	795	65
109	Pembangunan Sekretariat Karang Taruna	Karang Taruna	1	Unit	854	795	65
110	Alat Rabbana	Perempuan Karya Mulia	1	Set	854	795	65

Kepala Desa Jeruju Besar

NURHALIJAH, SE

Jeruju Besar, 2022
Ketua TIM Penyusun RPJMDes

AGUS HERNUDIN, S.Pd

DAFTAR GAGASAN DUSUN/ KELOMPOK KARYA BERSAMA

DESA : JERUJU BESAR
 KECAMATAN : SUNGAI KAKAP
 KABUPATEN : KUBU RAYA
 PROVINSI : KALIMANTAN BARAT

No	Gagasan Kegiatan	Lokasi Kegiatan	Prakiraan Volume	Satuan	Penerima Manfaat		
					LK	PR	A-RTM
1	Turap Pintu Air	RT.001/RW.009	20	Meter	68	59	22
2	Pemanjangan Jalan Parit Lintang	RT.001/RW.009	300	Meter	68	59	22
3		RT.001/RW.009		Unit	68	59	22
4	Tiang Listrik	RT.001/RW.009	8	Buah	68	59	22
5	Mesin Pemotong Rumput	RT.001/RW.009	1	Buah	68	59	22
6	Bibit Pinang	RT.001/RW.009	100	Buah	68	59	22
7	Bibit Jeruk	RT.001/RW.009	100	Buah	68	59	22
8	Kelompok Ikan(Bibit, Pakan, Kerambah)	RT.001/RW.009			68	59	22
9	Pupuk + Racun Rumput	RT.001/RW.009	1	Buah	68	59	22
10	Bantuan Material Pintu Air	RT.001/RW.009			68	59	22
11	Jembatan 2,5 x 4	RT.002/RW.009	1	Unit	78	80	16
12	Jalan Terusan Depan Pekong	RT.002/RW.009	300	Meter	78	80	16
13	Tiang Listrik	RT.002/RW.009	8	Buah	78	80	16
14	Turap Pintu air	RT.002/RW.009	100	Meter	78	80	16
15	Bibit Pinang	RT.002/RW.009	100	Buah	78	80	16
16	Bibit Jeruk	RT.002/RW.009	100	Buah	78	80	16
17	Bibit Ikan, Pakan, Kerambah	RT.002/RW.009			78	80	16
18	Pemanjangan Jalan	RT.001/RW.003	200	Meter	48	59	7
19	Turap Jembatan	RT.001/RW.003	40	Meter	48	59	7
20	Jalan Beton	RT.001/RW.003	50	Meter	48	59	7
21	Jembatan Lingkungan 2x2	RT.001/Rw.003	6	Unit	48	59	7
22	Gorong-Gorong	RT.001/RW.003	4	Unit	48	59	7
23	Bibit Pinang	RT.001/RW.003	100	Buah	48	59	7

24	Bibit Jeruk	RT.001/RW.003	100	Buah	48	59	7
25	Jembatan 2x4M	RT.001/RW.003	1	Unit	48	59	7
26	Pembangunan suray Babul Khair	RT.002/RW.003	1	Unit	61	52	8
27	Jembatan	RT.002/Rw.003	1	Unit	61	52	8
28	Jalan Lapen Sinset	RT.002/RW.003	400	Meter	61	52	8
29	Turap Perbatasan	RT.002/RW.003	20	Meter	61	52	8
30	Turap Tempat Wudhu	RT.002/RW.003	30	Meter	61	52	8
31	Bibit Pinang	RT.002/RW.003	100	Buah	61	52	8
32	Bibit Jeruk	RT.002/RW.003	100	Buah	61	52	8
33	Binit Padi Unggul	RT.002/RW.003			61	52	8
34	Jembatan 2x2,5m	RT.003/RW.003	1	Unit	53	48	7
35	Turap Depan Masjid	RT.003/RW.003	50	Meter	53	48	7
36	Jalan Lapen sinset	RT.003/RW.003	250	Meter	53	48	7
37	Bibit Pinang	RT.003/RW.003	100	Buah	53	48	7
38	Bibit Jeruk	RT.003/RW.003	100	Buah	53	48	7
39	Bibit Padi, Pupuk, Racun Hama	RT.003/RW.003			53	48	7
40	Bibit Ikan, Pakan, Kerambah	RT.003/RW.003			53	48	7
41	Jalan Beton Wakaf	RT.004/RW.003	100	Meter	78	67	11
42	Turap Wakaf	RT.004/RW.003			78	67	11
43	Jembatan	RT.004/RW.003	10	Unit	78	67	11
44	Turap Depan Masjid	RT.004/RW.003	50	Meter	78	67	11
45	Bibit Pinang	RT.004/RW.003	100	Buah	78	67	11
46	Bibit Jeruk	RT.004/RW.003	100	Buah	78	67	11
47	Mesin Pemotong Rumput	RT.004/RW.003	1	Buah	78	67	11
48	Sepiker Aktif Pengajian	RT.002/RW.009	1	Buah	78	80	13
49	Perlengkapan Fardhu Kifayah	RT.002/RW.009	1	Set	78	80	13
50	Perlengkapan Rumah Ibadah	RT.002/RW.009	1	Set	78	80	13
51	Pengembangan Pemberdayaan ibu-	Dusun Karya Bersama	10	Unit	871	856	88
52	Pengembangan Kelompok Tani	Dusun Karya Bersama	10	Kelompok	871	856	88
53	Pengembangan Kelompok Peternakan	Dusun Karya Bersama	10	Kelompok	871	856	88
54	Tangki Semprot Rumput	Dusun Karya Bersama	6	Buah	871	856	88
55	Pembaharuan Cap Otomatis Ketua RT/RW	Dusun Karya Bersama	6	Buah	871	856	88

56	Pembebasan Biaya Foto Copy	Dusun Karya Bersama	1	Set	871	856	88
----	----------------------------	---------------------	---	-----	-----	-----	----

Kepala Desa Jeruju Besar

Jeruju Besar, 2022
Ketua TIM Penyusun RPJMDes

NURHALIJAH, SE

AGUS HERNUDIN, S.Pd

DAFTAR GAGASAN DUSUN/ KELOMPOK KARYA UTAMA

DESA : JERUJU BESAR
 KECAMATAN : SUNGAI KAKAP
 KABUPATEN : KUBU RAYA
 PROVINSI : KALIMANTAN BARAT

No	Gagasan Kegiatan	Lokasi Kegiatan	Prakiraan Volume	Satuan	Penerima Manfaat		
					LK	PR	A-RTM
1	Jembatan 2x3	RT.001/RW.001	2	Unit	79	81	33
2	Turap Beton	RT.001/RW.001	50	Meter	79	81	33
3	Pembangunan Jembatan	RT.002/RW.001	6	Meter	94	97	23
4	Pembangunan Jembatan	RT.002/RW.001	3	Meter	94	97	23
5	Jalan Stapak Beton	RT.002/RW.001	3	Meter	94	97	23
6	Jalan Rambat Brton	RT.003/RW.001	700	Meter	70	60	12
7	Jembatan Penghubung	RT.003/RW.001	14	Meter	70	60	12
8	Turap Beton Pintu Air	RT.003/RW.001	50	Meter	70	60	12
9	Turap Beton Pagong Mati	RT.003/RW.001	50	Meter	70	60	12
10	Pelebaran Jalan	RT.004/RW.001	200	Meter	96	99	22
11	Rehap Pintu Air dan Penimbunan Tanah	RT.004/RW.001	1	Unit	96	99	22
12	Rabat beton 1 Km	RT.001/Rw.008	1000	M	69	80	8
13	jembatan penghubung antara desa jeruju	RT.001/Rw.008	1	Unit	69	80	8
14	rabat beton 600M	RT.001/Rw.008	600	Meter	69	80	8
15	Jembatan 7 buah 3 x 3	RT.001/Rw.008	7	Unit	69	80	8
16	Tiang listrik	RT.001/Rw.008	10	Buah	69	80	8
17	pelebaran jalan	RT.001/Rw.008	300	Meter	69	80	8
18	Turap	RT.001/Rw.008	100	Meter	69	80	8
19	bantuan pembangunan masjid Safinatul	RT.001/Rw.008	1	Unit	69	80	8
20	jalan lingkungan 100m	RT.001/Rw.008	100	Meter	69	80	8
21	Sound sistem untuk majlis taklim Safinatul	RT.001/Rw.008	1	Unit	69	80	8
22	Sound sistem untuk Al-barzanji	RT.001/Rw.008	1	Unit	69	80	8
23	Rehap jalan P 400 M	RT.002/Rw.008	400	Meter	102	117	14

24	Jembatan 3 buah 3 x 4	RT.002/Rw.008	3	Unit	102	117	14
25	Tiang Listrik Gg. Karya baru 5 tiang	RT.002/Rw.008	5	Buah	102	117	14
26	box curvert	RT.002/Rw.008	1	Unit	102	117	14
27	pengeras suara al barzanji	RT.002/Rw.008	1	Unit	102	117	14
28	pagar surau nurul qolbi	RT.002/Rw.008	1	Unit	102	117	14
29	jalan rabat beton 100 m	RT.003/Rw.008	100	Meter	105	86	11
30	lampu jalan	RT.003/Rw.008	10	Buah	105	86	11
31	akses pertanian rabat beton +- 700 M	RT.003/Rw.008	700	Meter	105	86	11
32	jalan Gg. Al - ikhlas sepanjang 100M	RT.003/Rw.008	100	Meter	105	86	11
33	Jembatan 1,5 x 2	RT.003/Rw.008	1	Unit	105	86	11
34	jembatan 8 x 1,2	RT.004/Rw.008	300	Meter	118	103	9
35	jalan beton 300 X 2	RT.004/Rw.008	300	Meter	118	103	9
36	Jembatan 2 x 2	RT.004/Rw.008	1	Unit	118	103	9
37	lapangan volly	RT.004/Rw.008	1	Unit	118	103	9
38	Rabana dzikir nazam	RT.005/Rw.008	1	Unit	71	61	7
39	jalan rabat beton 185 M	RT.005/Rw.008	185	Meter	71	61	7
40	tiang listrik 7 buah	RT.006/Rw.008	7	Buah	67	72	6
41	jalan rabat beton 150M	RT.006/Rw.008	150	Meter	67	72	6
42	penerangan jalan 700 M	RT.006/Rw.008	700	Meter	67	72	6
43	sound sistem	RT.006/Rw.008	1	Unit	67	72	6

Kepala Desa Jeruju Besar

NURHALIJAH, SE

Jeruju Besar,

2022

Ketua TIM Penyusun RPJMDes

AGUS HERNUDIN, S.Pd

DAFTAR GAGASAN DUSUN/ KELOMPOK KARYA BHAKTI

DESA : JERUJU BESAR
 KECAMATAN : SUNGAI KAKAP
 KABUPATEN : KUBU RAYA
 PROVINSI : KALIMANTAN BARAT

No	Gagasan Kegiatan	Lokasi Kegiatan	Prakiraan Volume	Satuan	Penerima Manfaat		
					LK	PR	A-RTM
1	Pelebaran Jalan	RT.001/RW.004	100	Meter	61	51	9
2	Pembangunan Jembatan 4x12	RT.001/RW.004	1	Unit	61	51	9
3	Pembangunan Jembatan 4x6	RT.001/RW.004	3	Unit	61	51	9
4	Pembangunan Jembatan 4x8	RT.001/RW.004	2	Unit	61	51	9
5	Jalan wakaf Umum	RT.001/RW.004	100	Meter	61	51	9
6	PAH	RT.001/RW.004			61	51	9
7	Bibit Ikan dan Pakan	RT.001/RW.004			61	51	9
8	Turap Mesjid	RT.001/RW.004	50	Meter	61	51	9
9	Perbaikan Jalan	RT.001/RW.004	100	Meter	61	51	9
10	Mesin Rumput	RT.001/RW.004	1	Buah	61	51	9
11	Pelebarab Jalan	RT.002/RW.004	500	Meter	131	100	14
12	Jembatan Penghubung 4x12M	RT.002/RW.004	1	Buah	131	100	14
13	Jembatan Box Curvert 1x4M	RT.002/RW.004	4	Buah	131	100	14
14	Tong Air Hujan Per KK	RT.002/RW.004	1000	Liter	131	100	14
15	Turap Masjid	RT.002/RW.004	50	Meter	131	100	14
16	Pagar Masjid	RT.002/RW.004	40	Meter	131	100	14
17	Kelompok ikan (Bibit Ikan)	RT.002/RW.004			131	100	14
18	Kelompok Tani (Bibit Kelapa)	RT.002/RW.004			131	100	14
19	Keranda Mayat	RT.002/RW.004	1	Buah	131	100	14
20	Tempat Mandi Mayat	RT.002/RW.004	1	Buah	131	100	14
21	Bibit Pinang Batara	RT.002/RW.004			131	100	14

22	Jalan Rabat Beton	RT.003/RW.004	1000	Meter	51	44	8
23	Timbunan Batu Kong	RT.003/RW.004	100	Meter	51	44	8
24	Jembatan Komposit	RT.003/RW.004	1	Buah	51	44	8
25	Turap dan Timbunan Tanah Merah	RT.003/RW.004	50	Meter	51	44	8
26	PJU	RT.003/RW.004			51	44	8
27	Pengadaan Speaker MT Masjid Nur Hidayah	RT.003/RW.004	1	Buah	51	44	8
28	Mesin Rumput	RT.003/RW.004	1	Buah	51	44	8
29	Pembangunan Halaman SMP 18	RT.003/RW.004	50	Meter	51	44	8
30	Prmbangunan Jembatan 2x4	RT.003/RW.010	2	Buah	76	73	21
31	Penambahan Gorong-Gorong	RT.003/RW.010	5	Buah	76	73	21
32	Barau Tepi Parit	RT.003/RW.010	50	Meter	76	73	21
33	Pembangunan Masjid Al-Huda	RT.003/RW.010	1	Unit	76	73	21
34	Tangki Semprot	RT.003/RW.010	1	Buah	76	73	21
35	Perbaikan Jembatan Yang Rusak	RT.003/RW.010	3	Unit	76	73	21
36	Jalan Rabat Beton	RT.003/RW.010	250	Meter	76	73	21
37	Pengadaan Bahan Bangunan Masjid Al-Huda	RT.002/RW.010			85	69	14
38	Barau Depan Sekolah SD 45	RT.002/RW.010	25	Meter	85	69	14
39	Pembangunan Jembatan 6x3M	RT.002/RW.010	3	Buah	85	69	14
40	Tempat Mandi Mayat	RT.002/RW.010	1	Buah	85	69	14
41	Pembangunan Halaman SD 45	RT.002/RW.010	45	Meter	85	69	14
42	Mesin Rumput	RT.002/RW.010	1	Buah	85	69	14
43	Honor Guru Ngaji Masjid Al-Huda	RT.002/RW.010	150	PerBulan	85	69	14
44	Jembatan 2x3M	RT.001/RW.010	11	Buah	32	33	7
45	Jalan Rabat Beton	RT.001/RW.010	900	Buah	32	33	7
46	Mesin Rumput	RT.001/RW.010	1	Buah	32	33	7
47	Pendopol Wakaf	RT.001/RW.010	1	Unit	32	33	7
48	Pengadaan Mesin Air, Dana Turun Swipin, dan	Kader Posyandu			32	33	7
49	Alat Kasidah dan Seragam	MT. Al-Huda	1	Set	32	33	7
50	Bibit Bebek dan Pakan	PKK Dusun			32	33	7
51	Jalan Rabat Beton Menuju Wisata Equator Park	RT.001/RW.004	P=3500m x L=4m	m	61	51	9

52	Jalan Wisata Equator Park	RT.001/RW.004	P=800m x L=6m	m	61	51	9
53	Pelebaran Jalan	RT.001/RW.004	P=500m x L=3m	m	61	51	9
54	Jalan Trek Wisata	RT.001/RW.004	P=400m x L=2m	m	61	51	9
55	Jembatan Wisata	RT.001/RW.004	P=10m x L=4m	m	61	51	9
56	Jembatan Beton	RT.001/RW.004	P=15m x L=3m	m	61	51	9
57	Pembangunan Steher Nelayan Wisata	RT.001/RW.004	P=20m x L=10m	m	61	51	9
58	Pembangunan Water Front	RT.001/RW.004	300m	m	61	51	9
59	Pembangunan Turap Parit Wisata	RT.001/RW.004	400m	m	61	51	9
60	Pembangunan Spot-spot Foto	RT.001/RW.004	20	Unit	61	51	9
61	Pos Jaga Wisata	RT.001/RW.004	P=3m x L=3m	m	61	51	9
62	Pembangunan Gedung Seni Pertunjukan Wisata	RT.001/RW.004	P=48m x L=20m	m	61	51	9
63	Pembangunan Home Stay	RT.001/RW.004	10	Buah	61	51	9
64	Pembangunan Gazebo	RT.001/RW.004	15	Buah	61	51	9
65	Pembangunan Lapangan Olahraga	RT.001/RW.004	1	Unit	61	51	9
66	Pembangunan Lapangan Outbound	RT.001/RW.004	10	Unit	61	51	9
67	Pembangunan Taman Bermain	RT.001/RW.004	1	Unit	61	51	9
68	Pembangunan Jaringan Internet Desa	RT.001/RW.004	1	Unit	61	51	9
69	Tugu Wisata Equator Park	RT.001/RW.004	1	Unit	61	51	9
70	Tanggul Wisata	RT.001/RW.004	P=450m x L=3m	m	61	51	9
71	PAH	RT.001/RW.004	4	Buah	61	51	9
72	MCK Umum Wisata	RT.001/RW.004	2	Unit	61	51	9
73	Mushola	RT.001/RW.004	1	Unit	61	51	9
74	Pembangunan Tempat Kuliner Wisata	RT.001/RW.004	2	Unit	61	51	9

75	Pembangunan Pemecah Ombak	RT.001/RW.004	P=450m x L=2m	m	61	51	9
76	Pembangunan Desa Market	RT.001/RW.004	1	Unit	61	51	9
77	Pembangunan Ruang Publik Depan Kantor	RT.001/RW.004	1	Unit	61	51	9

Kepala Desa Jeruju Besar

Jeruju Besar, 2022
Ketua TIM Penyusun RPJMDes

NURHALIJAH, SE

AGUS HERNUDIN, S.Pd

DAFTAR GAGASAN DUSUN/ KELOMPOK KARYA TANI

DESA : JERUJU BESAR
 KECAMATAN : SUNGAI KAKAP
 KABUPATEN : KUBU RAYA
 PROVINSI : KALIMANTAN BARAT

No	Gagasan Kegiatan	Lokasi Kegiatan	Prakiraan Volume	Satuan	Penerima Manfaat		
					LK	PR	A-RTM
1	Pembangunan Jembatan 4x4M	RT.001/RW.006	1	Buah	60	54	8
2	Pembangunan Jembatan 4x4M	RT.001/RW.006	1	Buah	60	54	8
3	Pembangunan Jembatan 2x4M	RT.001/RW.006	1	Buah	60	54	8
4	Pembuatan Penggalian Baru	RT.001/RW.006	100	Meter	60	54	8
5	Jalan Poros Lapisan Sanssheet	RT.001/RW.006	100	Meter	60	54	8
6	pembangunan Jalan	RT.001/RW.006	2000	Meter	60	54	8
7	Lantai Jemur	RT.001/RW.006	50	Meter	60	54	8
8	Rehab Masjid Nurul Sabil Hidayah	RT.001/RW.006	1	Buah	60	54	8
9	Lapangan Volly	RT.001/RW.006	1	Buah	60	54	8
10	Box Curvert	RT.001/RW.006			60	54	8
11	Fasilitas TPA Dan Perlengkapan	RT.001/RW.006			60	54	8
12	Benih Padi dan Pestisida	RT.001/RW.006			60	54	8
13	Bibit Hibrida	RT.001/RW.006			60	54	8
14	Bibit Lengkeng	RT.001/RW.006			60	54	8
15	Bibit Durian	RT.001/RW.006			60	54	8
16	Bibit Jeruk Sambas	RT.001/RW.006			60	54	8
17	Lampu penerangan Jalan	RT.001/RW.006			60	54	8
18	Bantuan Pertanian	RT.002/RW.006			63	64	11
19	Bantuan Peternakan	RT.002/RW.006			63	64	11
20	Perehapan Jalan	RT.002/RW.006	100	Meter	63	64	11
21	Penggalian Parit Bungas	RT.002/RW.006	100	Meter	63	64	11
22	Permodalan	RT.002/RW.006			63	64	11
23	Pengadaan Lampu Tiang	RT.002/RW.006			63	64	11

No	Gagasan Kegiatan	Lokasi Kegiatan	Prakiraan Volume	Satuan	Penerima Manfaat		
					LK	PR	A-RTM
24	Jalan AS	RT.003/RW.006	500	Meter	98	101	22
25	Pengecoran Cor Paud	RT.003/RW.006	10	Meter	98	101	22
26	Lantai Jemur	RT.003/RW.006	100	Meter	98	101	22
27	Bantuan Masjid Baiturrahim	RT.003/RW.006			98	101	22
28	Bantuan Fasilitas TPA Baiturrahim	RT.003/RW.006			98	101	22
29	Bantuan Pengajian	RT.003/RW.006			98	101	22
30	Gerbang Cikmina	RT.003/RW.006			98	101	22
31	Bantuan Pertanian Bibit dan Racun	RT.003/RW.006			98	101	22
32	Bantuan Peternakan	RT.003/RW.006			98	101	22
33	Permodalan	RT.003/RW.006			98	101	22
34	Pengadaan pos kamling	RT.003/RW.006	1	Buah	98	101	22
35	Perehapan Pintu Air	RT.003/RW.006	1	Buah	98	101	22
36	Lampu Tiang	RT.003/RW.006	1	Kilo Meter	98	101	22
37	Pemanjangan Jalan Aspal Goreng	RT.003/RW.006	500	Meter	98	101	22
38	Cor Halaman Paud	RT.003/RW.006	10	Meter	98	101	22
39	Pelebaran Jalan	RT.004/RW.006	500	Meter	87	88	11
40	Box Curvert	RT.004/RW.006			87	88	11
41	PAH	RT.004/RW.006	1	Buah	87	88	11
42	Mesin Rumput	RT.004/RW.006	1	Buah	87	88	11
43	Jembatan 4x4M	RT.004/RW.006	2	Buah	87	88	11
44	Penyambungan JL.Tani Parit Pagong	RT.001/RW.007	100	Meter	98	92	10
45	Pembersihan Parit Sekunder	RT.001/RW.007			98	92	10
46	PAH 3000L	RT.001/RW.007	1	Buah	98	92	10
47	Pagar Polindes	RT.001/RW.007			98	92	10
48	Pembangunan Jalan Tani	RT.001/RW.007	300	Meter	98	92	10
49	Jalan AS	RT.001/RW.007	100	Meter	98	92	10
50	Tiang Listrik	RT.001/RW.007	3	Buah	98	92	10
51	Jembatan Penghubung 3x6M	RT.001/RW.007	1	Buah	98	92	10
52	sound Sistem Ampli dan TOA Surau	RT.001/RW.007	1	Buah	98	92	10
53	Barau Jembatan Simpang Parit Pagong	RT.001/RW.007	100	Meter	98	92	10

No	Gagasan Kegiatan	Lokasi Kegiatan	Prakiraan Volume	Satuan	Penerima Manfaat		
					LK	PR	A-RTM
54	Box Curvert	RT.001/RW.007			98	92	10
55	Pos Kamling	RT.001/RW.007	1	Unit	98	92	10
56	Jalan Poros	RT.002/RW.007	100	Meter	104	112	32
57	Jalan Lingkungan	RT.002/RW.007	100	Meter	104	112	32
58	Jembatan 2x14M	RT.002/RW.007	1	Unit	104	112	32
59	Rehab Jalan Besar	RT.003/RW.007			104	112	32
60	Sambungan Jalan Tani Parit Tok Bacok	RT.003/RW.007	100	Meter	104	112	32
61	Box Curvert 2x4	RT.003/RW.007	1	Buah	104	112	32
62	Jembatan 4x3	RT.003/RW.007	1	Buah	104	112	32
63	Jalan Rabat Beton	RT.003/RW.007	300	Meter	104	112	32
64	PAH	RT.003/RW.007	1	Buah	104	112	32
65	Jembatan 1x3M	RT.003/RW.007	1	Buah	104	112	32
66	Gorong-Gorong	RT.003/RW.007	5	Buah	104	112	32
67	Tiang Listrik	RT.003/RW.007	3	Buah	104	112	32
68	sound Sistem	RT.003/RW.007	1	Buah	104	112	32
69	Rabat Beton	RT.003/RW.007	200	Meter	104	112	32
70	Rabat beton Jalan Tani	RT.004/RW.007	25	Meter	79	85	12
71	PAH	RT.004/RW.007	2	Buah	79	85	12
72	Rehab Jalan Poros	RT.004/RW.007	100	Meter	79	85	12
73	Pengadaan Kursi Plastik	RT.004/RW.007	100	Buah	79	85	12
74	Mesin Rumput	RT.004/RW.007	1	Buah	79	85	12
75	Gorong-Gorong	RT.004/RW.007	5	Buah	79	85	12
76	Lampu penerangan Jalan	RT.004/RW.007	12	Buah	79	85	12
77	Normalisasi Parit Pertanian	RT.004/RW.007			79	85	12
78	Sound Sistem	RT.004/RW.007	1	Buah	79	85	12
79	Box Curvert 2x4	RT.004/RW.007			79	85	12
80	Aspal Goreng	RT.004/RW.007	200	Meter	79	85	12
81	Jembatan Lingkungan	RT.005/RW.007	5	Buah	87	102	23
82	Tiang Listrik	RT.005/RW.007	5	Buah	87	102	23
83	Penyambungan jalan Rabat Beton antara RT	RT.005/RW.007	100	Meter	87	102	23

No	Gagasan Kegiatan	Lokasi Kegiatan	Prakiraan Volume	Satuan	Penerima Manfaat		
					LK	PR	A-RTM
84	Jalan Pertanian	RT.005/RW.007	100	Meter	87	102	23
85	Jalan AS	RT.006/Rw.007	100	Meter	42	50	4
86	Jembatan Jalan Poros	RT.006/Rw.007	1	Buah	42	50	4
87	Pemanjangan Jalan Gg Panjang	RT.006/Rw.007	100	Meter	42	50	4
88	Fiber	RT.006/Rw.007	1	Buah	42	50	4

Kepala Desa Jeruju Besar

Jeruju Besar, 2022
Ketua TIM Penyusun RPJMDes

NURHALIJAH, SE

AGUS HERNUDIN, S.Pd

PENGKAJIAN KEADAAN DESA (ANALISA MASALAH KELOMPOK MARJINAL)

DESA : JERUJU BESAR
 KECAMATAN : SUNGAI KAKAP
 KABUPATEN : KUBU RAYA
 PROVINSI : KALIMANTAN BARAT

No	Masalah	Potensi	Alternatif Pemecahan Masalah	Tindakan Yang layak
1	Sarana Prasarana Pendidikan Anak Usia Dini Masih Belum Memadai	Terdapat 3 TK dan 2 Paud	Menggunakan Sarana Prasarana yang Ada	Mengajukan Bantuan ke Desa dan Kabupaten
2	Keamanan Anak Usia Dini Saat Bermain/Istirahat kurang	Terdapat 2 TK dan 2 Paud	Para Guru Menjaga Anak-anak Saat Bermain/Istirahat	Mengajukan Bantuan ke Desa dan Kabupaten
3	Jalan Menuju Klenteng Masih Terlalu Sempit	Pasir, Semen, Batu, tenaga kerja	Menggunakan Sarana Prasarana yang Ada	Mengajukan Bantuan ke Desa dan Kabupaten
4	Banyaknya Sampah-sampah Plastik yang Merusak Lingkungan dan Pemandangan	Ibu Rumah Tangga	Memisahkan Sampah Organik dan Non Organik	Mengadakan Pelatihan Pengelolaan Sampah
5	Majelis Taklim Masjid Nur Hidayah tidak punya pengeras suara	Sound System	Menggunakan Sarana Prasarana yang Ada	Mengajukan Bantuan ke Desa dan Kabupaten
6	Tingginya Rumput di Tepi Jalan	Mesin Rumput	Menggunakan Sarana Prasarana yang Ada	Mengajukan Bantuan ke Desa dan Kabupaten
7	Sarana Prasarana TPA Baiturrahim	Meja Belajar	Menggunakan Sarana Prasarana yang Ada	Mengajukan Bantuan ke Desa dan Kabupaten
8	Kurang Layaknya Lapangan Voli untuk Warga Latihan	Pasir, Semen, Kayu, Tenaga Kerja	Menggunakan Sarana Prasarana yang Ada	Mengajukan Bantuan ke Desa dan Kabupaten
9	Alat Marawis untuk Latihan Kelompok Perempuan	Alat Marawis	Ikut Latihan Bersama Kelompok Lain	Mengajukan Bantuan ke Desa dan Kabupaten
10	Kurangnya Fardu Kifayah Perempuan	Pelatihan Fardu Kifayah	Menggunakan Sarana Prasarana yang Ada	Mengadakan Pelatihan Fardu Kifayah Untuk Perempuan

No	Masalah	Potensi	Alternatif Pemecahan Masalah	Tindakan Yang layak
11	Sarana Prasarana Ibu-ibu Pengajian	Al-Qur'an	Menggunakan Sarana Prasarana yang Ada	Mengajukan Bantuan ke Desa dan Kabupaten
12	Sarana Prasarana Kelompok Ikan	Bibit Ikan, keramba, Kayu	Menggunakan Sarana Prasarana yang Ada	Mengajukan Bantuan ke Desa dan Kabupaten
13	Sarana Prasarana Tar Sanggar MTs yang kurang	Tar	Menggunakan Sarana Prasarana yang Ada	Mengajukan Bantuan ke Desa dan Kabupaten
14	Gelapnya Jalan Raya karena Tiang Listrik Yang Kurang	Tiang Listrik, Kabel	Menggunakan Sarana Prasarana yang Ada	Mengajukan Bantuan ke Desa dan Kabupaten
15	Sarana Prasarana Kelas Ibu Hamil	Matras, Timbangan Dewasa	Menggunakan Sarana Prasarana yang Ada	Mengajukan Bantuan ke Desa dan Kabupaten
16	Sarana Prasarana Posyandu	Alat Ukur Bayi (Baring), Alat Ukur Balita (bertiri), ATK	Menggunakan Sarana Prasarana yang Ada	Mengajukan Bantuan ke Desa dan Kabupaten
17	Sarana Prasarana Bahan Baku	Kompor Api Seribu, Kual, Ampia, Mesin Press, Timbangan Kue. Tabung Gas	Menggunakan Sarana Prasarana yang Ada	Mengajukan Bantuan ke Desa dan Kabupaten
18	Sarana Prasarana Pengajian Al-Mu'min	Rabbana, Seragam Pengajian	Menggunakan Sarana Prasarana yang Ada	Mengajukan Bantuan ke Desa dan Kabupaten
19	Pembinaan Karang Taruna	Pembangunan Studio Musik, Pembangunan Sekretariat	Menggunakan Sarana Prasarana yang Ada	Mengajukan Bantuan ke Desa dan Kabupaten

Mengetahui
Kepala Desa

(NURHALIJAH, SE)

Jeruju Besar, 2022
Ketua Tim Penyusun RPJM Desa

(AGUS HERNUDIN, S.Pd)

REKAPITULASI USULAN RENCANA KEGIATAN PEMBANGUNAN DESA

DESA : JERUJU BESAR
KECAMATAN : SUNGAI KAKAP
KABUPATEN : KUBU RAYA
PROVINSI : KALIMANTAN BARAT

No	Usulan Rencana Kegiatan berdasarkan Bidang	Rencana Lokasi	Perkiraan Volume	Satuan
I	Penyelenggaraan pemerintahan desa			
1	Penyedia penghasilan tetap dan tunjangan kepala desa	Desa	72	Bulan
2	Penyedia penghasilan tetap dan tunjangan perangkat	Desa	72	Bulan
3	Penyedia jaminan sosial bagi kepala desa dan perangkat desa	Desa	72	Bulan
4	Penyediaan operasional guna menunjang pelayanan desa	Desa	72	Bulan
5	Penyediaan tunjangan BPD	Desa	72	Bulan
6	Penyediaan operasional guna menunjang BPD	Desa	72	Bulan
7	Penyediaan insentif / operasional RT/RW	Desa	72	Bulan
8	Penyediaan sarana (aset tetap) perkantoran/ pemerintahan	Desa	72	Bulan
9	Pemeliharaan gedung/ prasarana kantor desa	Desa	72	Bulan
10	Peningkatan gedung/ prasarana kantor desa	Desa	72	Bulan
11	Penyusunan, pendataan, pemuktahiran profil desa	Desa	72	Bulan
12	Pengelolaan adminstrasi dan kearsipan pemerintahan desa	Desa	72	Bulan
13	Penyuluhan dan penyadaran masyarakat tentang kependudukan dan pencatatan sipil	Desa	72	Bulan
14	Penyuluhan dan penyadaran masyarakat tentang kependudukan dan pencatatan sipil	Desa	72	Bulan
15	Penyelenggaraan musyawarah perencanaan desa	Desa	72	Bulan
16	Penyusunan dokumen perencanaan desa	Desa	72	Bulan
17	Penyusunan dokumen keuangan desa	Desa	72	Bulan
18	Pengelolaan / administrasi / inventarisasi / penilaian aset desa	Desa	72	Bulan
19	Penyusunan kebijakan desa	Desa	72	Bulan
20	Penyusunan laporan kepala desa/penyelenggaraan pemerintahan desa	Desa	72	Bulan
21	Pengembangan sistem informasi desa	Desa	72	Bulan
22	Penyelenggaraan lomba antar kewilayahan dan pengiriman kontingen dalam mengikuti lomba desa	Desa	72	Bulan
23	Administrasi pertanahan	Desa	72	Bulan
II	Pelaksanaan Pembangunan Desa			
1	Pelebaran jalan samping pasar	R1.001/ RW	400	Meter
2	sensit Jalan samping pasar	R1.002 RW	400	Meter
3	pembangunan jembatan ke wakaf	R1.002 RW.	7	Meter
4	Jalan tabat Beton	R1.002 RW.	500	Meter
5	Jalan sensit Parit Syeh Muhamad	R1.002 RW.	200	Meter
6	Jembatan simpang parit sueh Muhammad	R1.002 RW.	6	Meter
7	Barau Dekat Pintu Klip	R1.002 RW.	200	Meter
8	Jembatan penyebrangan warga parit syeh muhammad	R1.002 RW.	12	Meter
9	Bedah Rumah	R1.002 RW.	2	Unit
10	Bedah WC	R1.002 RW.	1	Unit
11	Turap Beton parit GG keluarga	R1.003 RW.00	100	Meter
12	Sensit Lingkungan Primer 1	R1.003 RW.00	200	Meter
13	Turap Jembatan Parit Subur	R1.003 RW.00	100	Meter
	Pengunan Pagar SDN 13 dan 37	R1.001 RW.00	100	Meter
	Pembangunan Pentas Seni	R1.001 RW.00	100	Meter
	Rehap Masjid Al-Muhajirin	R1.003 RW.00	100	Meter
14	Tanggul Jalan Primer 1	R1.003 RW.00	100	Meter
15	Papan Tulis TPA	R1.003 RW.00	1	Buah
16	Jalan Poros Kabupaten	R1.003 RW.00	500	Meter
17	Bedah Rumah	R1.003 RW.00	1	Unit
18	Jembatan P.5m L.3,10m	R1.004 RW.00	1	Unit

No		Usulan Rencana Kegiatan berdasarkan Bidang	Rencana Lokasi	Perkiraan Volume	Satuan
	19	Jembatan P.4m L. 3,10m	R1.004/KW.00	1	Unit
	20	Penggalian Parit Sekunder 1,8Km	R1.004/KW.00	1,8	KM
	21	Jembatan Pemukiman	R1.004/KW.00	12	Meter
	22	Jalan Sambungan Swadaya	R1.004/KW.00	6,1	Meter
	23	Rabat Beton dari Jembatan	R1.003/KW.00	300	Meter
	24	Saluran Cacing	R1.003/KW.00	200	Meter
	25	Rabat Beton dari Jembatan	R1.003/KW.00	150	Meter
	26	Galian	R1.003/KW.00	900	Meter
	27	Turap Jembatan	R1.003/KW.00	100	Meter
	28	Tiang Listrik	R1.003/KW.00	1000	Meter
	29	Jalan Pemukiman Warga	R1.001/KW.00	200	Meter
	30	Jalan Menuju Makam	R1.001/KW.00	100	Meter
	31	Tempat Air Bersih	R1.001/KW.00	1	Unit
	32	Tenis Meja	R1.001/KW.00	1	Buah
	33	Gorong-Gorong	R1.001/KW.00	3	Buah
	34	Mesin Rumput	R1.001/KW.00	1	Buah
	35	Pembangunan Jalan Poros	R1.001/KW.00	1	KM
	36	Penimbunan Jalan Wakaf	R1.001/KW.00	100	Meter
	37	Turap Surau	R1.001/KW.00	100	Meter
	38	Buku Bacaan TPA	R1.001/KW.00	100	Buah
	39	Pengadaan Galon	R1.001/KW.00	1	Buah
	40	Baju Seragam	R1.001/KW.00	10	Pasang
	41	Sound Sistem	R1.001/KW.	1	Unit
	42	Pembangunan Jalan Wakaf	R1.002/KW.00	200	Meter
	43	Penimbunan Turap Beton Pintu Air	R1.002/KW.00	100	Meter
	44	Rehab Jembatan	R1.002/KW.00	1	Unit
	45	Tiang Listrik	R1.002/KW.00	5	Buah
	46	Bedah WC	R1.002/KW.00	3	Unit
	47	Sambungan Jalan Lingkungan	R1.002/KW.00	100	Meter
	48	Perbaikan Pintu Air	R1.002/KW.00	1	Unit
	49	Pelebaran Jalan Lingkungan	R1.002/KW.00	100	Meter
	50	Pengadaan Mesin Air Surau Nurul Mu'min	R1.002/KW.00	1	Buah
	51	Bedah Rumah	R1.002/KW.00	1	Unit
	52	Tempat Mandi Jenazah	R1.002/KW.00	1	Buah
	53	WC Surau Nurul Mu'min	R1.002/KW.00	1	Unit
	54	Pembangunan Jalan Turap	R1.003/KW.00	100	Meter
	55	Pembangunan Jalan wakaf	R1.003/KW.00	100	Meter
	56	Barau Beton Masjid Darul Ibadah	R1.003/KW.00	30	Meter
	57	Barau Beton Depan Jembatan	R1.003/KW.00	60	Meter
	58	Jalan Beton Umum Seberang Sungai	R1.003/KW.00	300	Meter
	59	Jembatan Wakaf	R1.003/KW.00	3	Meter
	60	Jalan wakaf Beton	R1.003/KW.00	50	Meter
	61	Gorong-Gorong	R1.003/KW.00	2	Buah
	62	Bedah EC	R1.003/KW.00	5	Unit
	63	Pembangunan Jalan Poros	R1.004/KW.00	100	Meter
	64	Jembatan Box	R1.004/KW.00	1	Unit
	65	Jalan Beton	R1.004/KW.00	100	Meter
	66	Pelebaran jalan samping pasar	R1.004/KW.00	200	Meter
	67	Pembangunan Jalan	R1.004/KW.00	200	Meter
	68	Pembangunan jalan Rabat Beton	R1.004/KW.00	300	Meter
	69	Jembatan Penghubung	R1.004/KW.00	15	Meter
	70	Jalan Penghubung	R1.004/KW.00	550	Meter
	71	Jalan Menuju Makam	R1.004/KW.00	300	Meter
	72	Tempat Penampungan Air Bersih	R1.004/KW.00	2	Buah
	73	Gorong-Gorong	R1.004/KW.00	3	Unit
		Pembangunan Lapangan Bulu Tangkis	R1.004/KW.00	1	Unit
	74	Pelebaran jalan samping pasar	R1.001/KW.00	200	Meter
	75	Pembangunan Jalan	R1.001/KW.00	200	Meter
	76	Pembangunan Jalan	R1.001/KW.00	300	Meter
	77	Pembangunan Jembatan Wakaf 2x8M	R1.002/KW.00	1	Unit
	78	Pembangunan Jembatan Wakaf	R1.002/KW.00	1	Unit
	79	Bedah Rumah	R1.002/KW.00	1	Unit
	80	Gorong-Gorong	R1.002/KW.00	5	Buah

No		Usulan Rencana Kegiatan berdasarkan Bidang	Rencana Lokasi	Perkiraan Volume	Satuan
81		Penggalian Parit	K1.002/KW.00	2	KM
82		Surat Wakaf/Surau	K1.004/KW.00	1	Buah
83		Turap Pintu Air	K1.001/KW.00	20	Meter
84		Pemanjangan Jalan Parit Lintang	K1.001/KW.00	300	Meter
85		Tiang Listrik	K1.001/KW.00	8	Buah
86		Mesin Pemotong Rumput	K1.001/KW.00	1	Buah
87		Bantuan Material Pintu Air	K1.001/KW.00		
88		Jembatan 2,5 x 4	K1.004/KW.00	1	Unit
89		Jalan Terusan Depan Pekong	K1.004/KW.00	300	Meter
90		Tiang Listrik	K1.004/KW.00	8	Buah
91		Turap Pintu air	K1.004/KW.00	100	Meter
92		Pemanjangan Jalan	K1.001/KW.00	200	Meter
93		Turap Jembatan	K1.001/KW.00	40	Meter
94		Jalan Beton	K1.001/KW.00	50	Meter
95		Jembatan Lingkungan 2x2	K1.001/KW.00	6	Unit
96		Gorong-Gorong	K1.001/KW.00	4	Unit
97		Jembatan 2x4M	K1.001/KW.00	1	Unit
98		Pembangunan suray Babul Khair	K1.004/KW.00	1	Unit
99		Jembatan	K1.004/KW.00	1	Unit
100		Jalan Lapen Sinset	K1.004/KW.00	400	Meter
101		Turap Perbatasan	K1.004/KW.00	20	Meter
102		Turap Tempat Wudhu	K1.004/KW.00	30	Meter
103		Jembatan 2x2,5m	K1.003/KW.00	1	Unit
104		Turap Depan Masjid	K1.003/KW.00	50	Meter
105		Jalan Lapen sinset	K1.003/KW.00	250	Meter
106		Jalan Beton Wakaf	K1.004/KW.00	100	Meter
107		Turap Wakaf	K1.004/KW.00		
108		Jembatan	K1.004/KW.00	10	Unit
109		Turap Depan Masjid	K1.004/KW.00	50	Meter
110		Sepiker Aktif Pengajian	K1.004/KW.00	1	Buah
111		Perlengkapan Fardhu Kifayah	K1.004/KW.00	1	Set
112		Perlengkapan Rumah Ibadah	K1.004/KW.00	1	Set
113		Pengembangan Pemberdayaan ibu-ibu(UMKM)	U0501/KW.00	10	Unit
114		Pengembangan Kelompok Tani	U0501/KW.00	10	Kelompok
115		Pengembangan Kelompok Peternakan	U0501/KW.00	10	Kelompok
116		Tangki Semprot Rumput	U0501/KW.00	6	Buah
117		Pembaharuan Cap Otomatis Ketua RT/RW	U0501/KW.00	6	Buah
118		Pembebasan Biaya Foto Copy	U0501/KW.00	1	Set
119		Jembatan 2x3	K1.001/KW.00	2	Unit
120		Turap Beton	K1.001/KW.00	50	Meter
121		Pembangunan Jembatan	K1.004/KW.00	6	Meter
122		Pembangunan Jembatan	K1.004/KW.00	3	Meter
123		Jalan Stapak Beton	K1.004/KW.00	3	Meter
124		Jalan Rambat Brton	K1.003/KW.00	700	Meter
125		Jembatan Penghubung	K1.003/KW.00	14	Meter
126		Turap Beton Pintu Air	K1.003/KW.00	50	Meter
127		Turap Beton Pagong Mati	K1.003/KW.00	50	Meter
128		Pelebaran Jalan	K1.004/KW.00	200	Meter
129		Rehap Pintu Air dan Penimbunan Tanah Merah	K1.004/KW.00	1	Unit
130		Pelebaran Jalan	K1.001/KW.00	100	Meter
131		Pembangunan Jembatan 4x12	K1.001/KW.00	1	Unit
132		Pembangunan Jembatan 4x6	K1.001/KW.00	3	Unit
133		Pembangunan Jembatan 4x8	K1.001/KW.00	2	Unit
134		Jalan wakaf Umum	K1.001/KW.00	100	Meter
135		PAH	K1.001/KW.00		
136		Bibit Ikan dan Pakan	K1.001/KW.00		
137		Turap Mesjid	K1.001/KW.00	50	Meter
138		Perbaikan Jalan	K1.001/KW.00	100	Meter
139		Pelebarab Jalan	K1.004/KW.00	500	Meter
140		Jembatan Penghubung 4x12M	K1.004/KW.00	1	Buah
141		Jembatan Box Curvert 1x4M	K1.004/KW.00	4	Buah
142		Tong Air Hujan Per KK	K1.004/KW.00	1000	Liter
143		Turap Masjid	K1.004/KW.00	50	Meter

No		Usulan Rencana Kegiatan berdasarkan Bidang	Rencana Lokasi	Perkiraan Volume	Satuan
	144	Pagar Masjid	K1.002/KW.00	40	Meter
	145	Jalan Rabat Beton	K1.003/KW.00	1000	Meter
	146	Timbunan Batu Kong	K1.003/KW.00	100	Meter
	147	Jembatan Komposit	K1.003/KW.00	1	Buah
	148	Turap dan Timbunan Tanah Merah	K1.003/KW.00	50	Meter
	149	PJU	K1.003/KW.00		
	150	Pembangunan Halaman SMP 18	K1.003/KW.00	50	Meter
	151	Pembangunan Jembatan 2x4	K1.003/KW.01	2	Buah
	152	Penambahan Gorong-Gorong	K1.003/KW.01	5	Buah
	153	Barau Tepi Parit	K1.003/KW.01	50	Meter
	154	Pembangunan Masjid Al-Huda	K1.003/KW.01	1	Unit
	155	Perbaikan Jembatan Yang Rusak	K1.003/KW.01	3	Unit
	156	Jalan Rabat Beton	K1.003/KW.01	250	Meter
	157	Pengadaan Bahan Bangunan Masjid Al-Huda	K1.004/KW.01		
	158	Barau Depan Sekolah SD 45	K1.004/KW.01	25	Meter
	159	Pembangunan Jembatan 6x3M	K1.004/KW.01	3	Buah
	160	Pembangunan Halaman SD 45	K1.004/KW.01	45	Meter
	161	Honor Guru Ngaji Masjid Al-Huda	K1.004/KW.01	150	PerBulan
	162	Jembatan 2x3M	K1.001/KW.01	11	Buah
	163	Jalan Rabat Beton	K1.001/KW.01	900	Buah
	164	Pendopol Wakaf	K1.001/KW.01	1	Unit
	165	Pengadaan Mesin Air, Dana Turun Swipin, dan Seragam	Kader Posyandu		
	166	Alat Kasidah dan Seragam	MT. Al-Huda	1	Set
	167	Pembangunan Jembatan 4x4M	K1.001/KW.00	1	Buah
	168	Pembangunan Jembatan 4x4M	K1.001/KW.00	1	Buah
	169	Pembangunan Jembatan 2x4M	K1.001/KW.00	1	Buah
	170	Pembuatan Penggalian Baru	K1.001/KW.00	100	Meter
	171	Jalan Poros Lapisan Sanssheet	K1.001/KW.00	100	Meter
	172	pembangunan Jalan	K1.001/KW.00	2000	Meter
	173	Lantai Jemur	K1.001/KW.00	50	Meter
	174	Rehab Masjid Nurul Sabil Hidayah	K1.001/KW.00	1	Buah
	175	Lapangan Volly	K1.001/KW.00	1	Buah
	176	Box Curvert	K1.001/KW.00		
	177	Fasilitas TPA Dan Perlengkapan	K1.001/KW.00		
	178	Lampu penerangan Jalan	K1.001/KW.00		
	179	Perehapan Jalan	K1.004/KW.00	100	Meter
	180	Penggalian Parit Bungas	K1.004/KW.00	100	Meter
	181	Permodalan	K1.004/KW.00		
	182	Pengadaan Lampu Tiang	K1.004/KW.00		
	183	Jalan AS	K1.003/KW.00	500	Meter
	184	Pengecoran Cor Paud	K1.003/KW.00	10	Meter
	185	Lantai Jemur	K1.003/KW.00	100	Meter
	186	Bantuan Masjid Baiturrahim	K1.003/KW.00		
	187	Bantuan Fasilitas TPA Baiturrahim	K1.003/KW.00		
	188	Bantuan Pengajian	K1.003/KW.00		
	189	Gerbang Cikmina	K1.003/KW.00		
	190	Bantuan Pertanian Bibit dan Racun	K1.003/KW.00		
	191	Bantuan Peternakan	K1.003/KW.00		
	192	Permodalan	K1.003/KW.00		
	193	Pengadaan pos kamling	K1.003/KW.00	1	Buah
	194	Perehapan Pintu Air	K1.003/KW.00	1	Buah
	195	Lampu Tiang	K1.003/KW.00	1	Kilo Mete:
	196	Pemanjangan Jalan Aspal Goreng	K1.003/KW.00	500	Meter
	197	Cor Halaman Paud	K1.003/KW.00	10	Meter
	198	Pelebaran Jalan	K1.004/KW.00	500	Meter
	199	Box Curvert	K1.004/KW.00		
	200	PAH	K1.004/KW.00	1	Buah
	201	Jembatan 4x4M	K1.004/KW.00	2	Buah
	202	Penyambungan JL.Tani Parit Pagong	K1.001/KW.00	100	Meter
	203	Pembersihan Parit Sekunder	K1.001/KW.00		
	204	PAH 3000L	K1.001/KW.00	1	Buah
	205	Pagar Polindes	K1.001/KW.00		
	206	Pembangunan Jalan Tani	K1.001/KW.00	300	Meter

No		Usulan Rencana Kegiatan berdasarkan Bidang	Rencana Lokasi	Perkiraan Volume	Satuan
	207	Jalan AS	RT.001/Rw.00	100	Meter
	208	Tiang Listrik	RT.001/Rw.00	3	Buah
	209	Jembatan Penghubung 3x6M	RT.001/Rw.00	1	Buah
	210	sound Sistem Ampli dan TOA Surau	RT.001/Rw.00	1	Buah
	211	Barau Jembatan Simpang Parit Pagong	RT.001/Rw.00	100	Meter
	212	Box Curvert	RT.001/Rw.00		
	213	Pos Kamling	RT.001/Rw.00	1	Unit
	214	Jalan Poros	RT.002/Rw.00	100	Meter
	215	Jalan Lingkungan	RT.002/Rw.00	100	Meter
	216	Jembatan 2x14M	RT.002/Rw.00	1	Unit
	217	Rehab Jalan Besar	RT.003/Rw.00		
	218	Sambungan Jalan Tani Parit Tok Bacok	RT.003/Rw.00	100	Meter
	219	Box Curvert 2x4	RT.003/Rw.00	1	Buah
	220	Jembatan 4x3	RT.003/Rw.00	1	Buah
	221	Jalan Rabat Beton	RT.003/Rw.00	300	Meter
	222	PAH	RT.003/Rw.00	1	Buah
	223	Jembatan 1x3M	RT.003/Rw.00	1	Buah
	224	Gorong-Gorong	RT.003/Rw.00	5	Buah
	225	Tiang Listrik	RT.003/Rw.00	3	Buah
	226	sound Sistem	RT.003/Rw.00	1	Buah
	227	Rabat Beton	RT.003/Rw.00	200	Meter
	228	Rabat beton Jalan Tani	RT.004/Rw.00	25	Meter
	229	PAH	RT.004/Rw.00	2	Buah
	230	Rehab Jalan Poros	RT.004/Rw.00	100	Meter
	231	Pengadaan Kursi Plastik	RT.004/Rw.00	100	Buah
	232	Gorong-Gorong	RT.004/Rw.00	5	Buah
	233	Lampu penerangan Jalan	RT.004/Rw.00	12	Buah
	234	Normalisasi Parit Pertanian	RT.004/Rw.00		
	235	Box Curvert 2x4	RT.004/Rw.00		
	236	Aspal Goreng	RT.004/Rw.00	200	Meter
	237	Jembatan Lingkungan	RT.003/Rw.00	5	Buah
	238	Tiang Listrik	RT.003/Rw.00	5	Buah
	239	Penyambungan jalan Rabat Beton antara RT.005 dengan RT.006	RT.005/Rw.00 7	100	Meter
	240	Jalan Pertanian	RT.003/Rw.00	100	Meter
	241	Jalan AS	RT.000/Rw.00	100	Meter
	242	Jembatan Jalan Poros	RT.000/Rw.00	1	Buah
	243	Pemanjangan Jalan Gg Panjang	RT.000/Rw.00	100	Meter
	244	Rabat beton 1 Km	RT.001/Rw.008	1000	Meter
	245	jembatan penghubung antara desa jeruju besar dan desa sungai kupah 10 x 3	RT.001/Rw.008	1	Unit
	246	rabat beton 600M	RT.001/Rw.008	600	Meter
	247	Jembatan 7 buah 3 x 3	RT.001/Rw.008	7	Unit
	248	Tiang listrik	RT.001/Rw.008	10	Buah
	249	pelebaran jalan	RT.001/Rw.008	600	Meter
	250	Turap	RT.001/Rw.008	100	Meter
	251	bantuan pembangunan masjid Safinatul Islam	RT.001/Rw.008	1	Unit
	252	jalan lingkungan 100m	RT.001/Rw.008	100	Meter
	253	Sound sistem untuk majlis taklim Safinatul Islam	RT.001/Rw.008	1	Unit
	254	Sound sistem untuk Al-barzanji	RT.001/Rw.008	1	Unit
	255	Rehap jalan P 400 M	RT.002/Rw.008	400	Meter
	256	Jembatan 3 buah 3 x 4	RT.002/Rw.008	3	Unit
	257	Tiang Listrik Gg. Karya baru 5 tiang	RT.002/Rw.008	5	Buah
	258	box curvert	RT.002/Rw.008	1	Unit
	259	pengeras suara al barzanji	RT.002/Rw.008	1	Unit
	260	pagar surau nurul qolbi	RT.002/Rw.008	1	Unit
	261	jalan rabat beton 100 m	RT.003/Rw.008	100	Meter
	262	lampu jalan	RT.003/Rw.008	10	Buah
	263	akses pertanian rabat beton +- 700 M	RT.003/Rw.008	700	Meter
	264	jalan Gg. Al - ikhlas sepanjang 100M	RT.003/Rw.008	100	Meter
	265	Jembatan 1,5 x 2	RT.003/Rw.008	1	Unit
	266	jembatan 8 x 1,2	RT.004/Rw.008	1	Unit
	267	jalan beton 300 X 2	RT.004/Rw.008	600	Meter

No		Usulan Rencana Kegiatan berdasarkan Bidang	Rencana Lokasi	Perkiraan Volume	Satuan
III	268	Jembatan 2 x 2	RT.004/Rw.008	1	Unit
	269	lapangan volly	RT.004/Rw.008	1	Buah
	270	Rabana dzikir nazam	RT.005/Rw.008	1	Set
	271	jalan rabat beton 185 M	RT.005/Rw.008	185	Meter
	272	tiang listrik 7 buah	RT.006/Rw.008	7	Buah
	273	jalan rabat beton 150M	RT.006/Rw.008	150	Meter
	274	penerangan jalan 700 M	RT.006/Rw.008	700	Meter
	275	sound sistem	RT.006/Rw.008	1	Unit
		Pembinaan Kemasyarakatan			
	1	Alat Rabbana	RT.004/Rw.008	1	Set
	2	Rehap Surau Al-Mukmin	RT.004/Rw.008	10	Meter
	3	Seragam Bola Volli	RT.005/Rw.008	12	Buah
	4	Pelebaran Jalan	PKK Dusun	1	Meter
	5	Seragam Olahraga	PKK Dusun		
	6	sound sistem Nurul Mu'min	PKK Dusun	1	Buah
	7	Jalan Sekunder	PKK Dusun		
	8	Meja Belajar Anak TPA	PKK Dusun	20	Buah
	9	Kegiatan Turnamen Bola Volly	Karang Taruna		
	10	Kegiatan PHBI	Karang Taruna		
	11	Memeperngati Hari Sumpah Pemuda	Karang Taruna		
	12	Pembangunan Studio Musik	Karang Taruna	1	Unit
	13	Pembangunan Sekretariat Karang Taruna	Karang Taruna	1	Unit
	14	Alat Rabbana	RT.004/Rw.008	1	Set
	15	Semprot Rumput	RT.004/Rw.008	1	Unit
	16	Mesin Perontok Padi	RT.004/Rw.008	1	Unit
	17	Tenis Meja	RT.004/Rw.008	1	Buah
	18	Badminton	RT.004/Rw.008	1	Set
	19	Mesin Rumput	RT.004/Rw.008	1	Buah
	20	Mesin Rumput	RT.004/Rw.008	1	Buah
	21	Seragam Berzanji	RT.004/Rw.008		
	22	Sound Sistem Al-Barzanji	RT.004/Rw.008	1	Buah
	23	Sound Sistem	RT.004/Rw.008	1	Unit
	24	Sound Sistem MT.Al-Mukimin	RT.004/Rw.008	1	Buah
	25	Pengadaan Speaker MT Masjid Nur Hidayah	RT.004/Rw.008	1	Buah
	26	Sound Sistem	RT.004/Rw.008	1	Buah
	27	Jalan Rabat Beton Menuju Wisata Equator Park	RT.004/Rw.008	300m	m
	28	Jalan Wisata Equator Park	RT.004/Rw.008	100m	m
	29	Pelebaran Jalan	RT.004/Rw.008	100m	m
	30	Jalan Trek Wisata	RT.004/Rw.008	100m	m
	31	Jembatan Wisata	RT.004/Rw.008	100m	m
	32	Jembatan Beton	RT.004/Rw.008	100m	m
	33	Pembangunan Steher Nelayan Wisata	RT.004/Rw.008	100m	m
	34	Pembangunan Water Front	RT.004/Rw.008	300m	m
	35	Pembangunan Turap Parit Wisata	RT.004/Rw.008	400m	m
	36	Pembangunan Spot-spot Foto	RT.004/Rw.008	20	Unit
	37	Pos Jaga Wisata	RT.004/Rw.008	100m	m
	38	Pembangunan Gedung Seni Pertunjukan Wisata	RT.004/Rw.008	100m	m
	39	Pembangunan Home Stay	RT.004/Rw.008	10	Buah
	40	Pembangunan Gazebo	RT.004/Rw.008	15	Buah
	41	Pembangunan Lapangan Olahraga	RT.004/Rw.008	1	Unit
	42	Pembangunan Lapangan Outbound	RT.004/Rw.008	10	Unit
	43	Pembangunan Taman Bermain	RT.004/Rw.008	1	Unit
	44	Pembangunan Jaringan Internet Desa	RT.004/Rw.008	1	Unit
	45	Tugu Wisata Equator Park	RT.004/Rw.008	1	Unit
	46	Tanggul Wisata	RT.004/Rw.008	100m	m
	47	PAH	RT.004/Rw.008	4	Buah
	48	MCK Umum Wisata	RT.004/Rw.008	2	Unit
	49	Mushola	RT.004/Rw.008	1	Unit
	50	Pembangunan Tempat Kuliner Wisata	RT.004/Rw.008	2	Unit
	51	Pembangunan Pemecah Ombak	RT.004/Rw.008	100m	m
	52	Pembangunan Desa Market	RT.004/Rw.008	1	Unit
	53	Pembangunan Ruang Publik Depan Kantor Desa	RT.004/Rw.008	1	Unit

No		Usulan Rencana Kegiatan berdasarkan Bidang	Rencana Lokasi	Perkiraan Volume	Satuan
IV		Pemberdayaan Masyarakat			
	1	Perontok Padi	Perontok Padi	1	Unit
	2	Seragam Pengajian	Seragam Pengajian		
	3	Bibit Pinang	Bibit Pinang	100	Buah
	4	Bibit Jeruk	Bibit Jeruk	100	Buah
	5	Bibit Ikan, Pakan, Kerambah	Bibit Ikan, Pakan, Kerambah		
	6	Bibit Pinang	Bibit Pinang	100	Buah
	7	Bibit Jeruk	Bibit Jeruk	100	Buah
	8	Kelompok Ikan(Bibit, Pakan, Kerambah)	Kelompok Ikan(Bibit, Pakan, Kerambah)		
	9	Pupuk + Racun Rumput	Pupuk + Racun Rumput	1	Buah
	10	Bibit Pinang	Bibit Pinang	100	Buah
	11	Bibit Jeruk	Bibit Jeruk	100	Buah
	12	Bibit Pinang	Bibit Pinang	100	Buah
	13	Bibit Jeruk	Bibit Jeruk	100	Buah
	14	Mesin Pemotong Rumput	Mesin Pemotong Rumput	1	Buah
	15	Bibit Pinang	Bibit Pinang	100	Buah
	16	Bibit Jeruk	Bibit Jeruk	100	Buah
	17	Bibit Padi, Pupuk, Racun Hama	Bibit Padi, Pupuk, Racun Hama		
	18	Bibit Ikan, Pakan, Kerambah	Bibit Ikan, Pakan, Kerambah		
	19	Bibit Pinang	Bibit Pinang	100	Buah
	20	Bibit Jeruk	Bibit Jeruk	100	Buah
	21	Binit Padi Unggul	Binit Padi Unggul		
	22	Mesin Rumput	Mesin Rumput	1	Buah
	23	Kelompok ikan (Bibit Ikan)	Kelompok ikan (Bibit Ikan)		
	24	Kelompok Tani (Bibit Kelapa)	Kelompok Tani (Bibit Kelapa)		
	25	Keranda Mayat	Keranda Mayat	1	Buah
	26	Tempat Mandi Mayat	Tempat Mandi Mayat	1	Buah
	27	Bibit Pinang Batara	Bibit Pinang Batara		
	28	Mesin Rumput	Mesin Rumput	1	Buah
	29	Tangki Semprot	Tangki Semprot	1	Buah
	30	Bibit Bebek dan Pakan	Bibit Bebek dan Pakan		
	31	Tempat Mandi Mayat	Tempat Mandi Mayat	1	Buah
	32	Mesin Rumput	Mesin Rumput	1	Buah
	33	Mesin Rumput	Mesin Rumput	1	Buah
	34	Bibit Hibrida	Bibit Hibrida		
	35	Bibit Lengkeng	Bibit Lengkeng		
	36	Bibit Durian	Bibit Durian		
	37	Bibit Jeruk Sambas	Bibit Jeruk Sambas		
	38	Benih Padi dan Pestisida	Benih Padi dan Pestisida		
	39	Bantuan Pertanian	Bantuan Pertanian		
	40	Bantuan Peternakan	Bantuan Peternakan		
	41	Mesin Rumput	Mesin Rumput	1	Buah
	42	Mesin Rumput	Mesin Rumput	1	Buah
	43	Penampungan Air Hujan Fiber	Penampungan Air Hujan Fiber	1	Buah
	44	Pengadaan Mesin Semprot Hama dan Gulma	Pengadaan Mesin Semprot Hama dan Gulma	1	Buah
	45	Pelatihan tata boga	Pelatihan tata boga	4	regiaia
	46	Pelatihan teknologi tepat guna	Pelatihan teknologi tepat guna	4	regiaia
	47	Pelatihan KPMD	Pelatihan KPMD	4	regiaia
	48	Pelatihan Perangkat Desa	Pelatihan Perangkat Desa	12	regiaia
	49	Pelatihan BPD	Pelatihan BPD	6	regiaia
	50	Pelatihan Keterampilan	Pelatihan Keterampilan	4	regiaia
V.		Penanggulangan Bencana, Keadaan Darurat dan Mendesak			
	1	Penanggulangan Bencana	Penanggulangan Bencana		
	2	Keadaan Darurat	Keadaan Darurat		
	3	Mendesak	Mendesak		

Mengetahui
Kepala Desa

Jeruju Besar,
Ketua Tim Penyusun RPJM Desa

No	Usulan Rencana Kegiatan berdasarkan Bidang	Rencana Lokasi	Perkiraan Volume	Satuan
----	--	----------------	------------------	--------

(NURHALIJAH, SE)

(AGUS HERNUDIN, S.Pd)

RANCANGAN RPJM DESA
TAHUN : 2022 - 2027

DESA : JERUJU BESAR
KECAMATAN : SUNGAI KAKAP
KABUPATEN : KUBU RAYA
PROVINSI : KALIMANTAN BARAT

No	Bidang/ Jenis Kegiatan				Mendukung SDGs Desa Ke-	Data Eksisting Tahun Ke-	Target Capaian tahun Ke-						Lokasi (RT/RW/ Dusun)	Prakiraan		Perkiraan Pelaksanaan (Tahun						Prakiraan Biaya dan Sumber Pembiayaan		Pola Pelaksanaan		
	Bidang	Sub Bidang		Nama Program /Kegiatan			1	2	3	4	5	6		Volume	Satuan	1	2	3	4	5	6	Jlh (Rp)	Sumber	Swakelola	Kerjasama Antar Desa	Kerjasama Pihak Ketiga
	Penyelenggaraan Pemerintahan Desa	a.	Penyelenggaraan Belanja Penghasilan Tetap, Tunjangan dan Operasional Pemerintahan Desa (Maksimal 30% untuk kegiatan 1-7)	a Penyediaan Penghasilan Tetap dan Tunjangan Kepala Desa		1 s/d 6	√	√	√	√	√	√	Dusun Karya Mulya Rt.001 Rw.002	72	OB	√	√	√	√	√	√	288.000.000	APBDes	√		
				b Penyediaan Penghasilan Tetap dan Tunjangan Perangkat Desa		1 s/d 6	√	√	√	√	√	√	Dusun Karya Mulya Rt.001 Rw.002	936	OB	√	√	√	√	√	√	2.214.000.000	APBDes	√		
				c Penyediaan Jaminan Sosial bagi Kepala Desa dan Perangkat Desa		1 s/d 6	√	√	√	√	√	√	Dusun Karya Mulya Rt.001 Rw.002	936	OB	√	√	√	√	√	√	276.485.760	APBDes	√		
				d Penyediaan Operasional Pemerintah Desa (ATK, Honorarium PKPKD dan PPKD, perlengkapan perkantoran, pakaian dinas/atribut, listrik/telpon, dll)		1 s/d 6	√	√	√	√	√	√	Dusun Karya Mulya Rt.001 Rw.002	1	Paket	√	√	√	√	√	√	350.943.240	APBDes	√		
				e Penyediaan Tunjangan BPD		1 s/d 6	√	√	√	√	√	√	Dusun Karya Mulya Rt.001 Rw.002	648	OB	√	√	√	√	√	√	356.400.000	APBDes	√		
				f Penyediaan Operasional BPD (Rapat-rapat, (ATK, makan-minum), perlengkapan perkantoran, pakaian seragam, perjalanan dinas, listrik/telpon, dll)		1 s/d 6	√	√	√	√	√	√	Dusun Karya Mulya Rt.001 Rw.002	1	Paket	√	√	√	√	√	√	61.680.000	APBDes	√		
				g Penyediaan Insentif/Operasional RT/RW		1 s/d 6	√	√	√	√	√	√	Dusun Karya Mulya Rt.001 Rw.002	3672	OB	√	√	√	√	√	√	1.458.000.000	APBDes	√		
				h Surat Perintah Perjalanan Dinas (SPPD) Dalam Dan Luar Daerah		1 s/d 6	√	√	√	√	√	√	Dusun Karya Mulya Rt.001 Rw.002	24	OH	√	√	√	√	√	√	64.800.000	APBDes	√		
				i Lain-lain sub bidang Penyelenggaraan Belanja Penghasilan Tetap, Tunjangan dan Operasional Pemerintahan Desa		1 s/d 6	√	√	√	√	√	√	Dusun Karya Mulya Rt.001 Rw.002	24	OH	√	√	√	√	√	√	64.800.000	APBDes	√		

No	Bidang/ Jenis Kegiatan				Mendukung SDGs Desa Ke-	Data Eksistinsi Tahun Ke-	Target Capaian tahun Ke-						Lokasi (RT/ RW/ Dusun)	Prakiraan		Perkiraan Pelaksanaan (Tahun						Prakiraan Biaya dan Sumber Pembiayaan		Pola Pelaksanaan		
	Bidang	Sub Bidang	Nama Program /Kegiatan	1			2	3	4	5	6	Volume		Satuan	1	2	3	4	5	6	Jlh (Rp)	Sumber	Swakelompok	Kerjasama Antar Desa	Kerjasama Pihak Ketiga	
		b.	Sarana dan Prasarana Pemerintahan Desa	a Penyediaan sarana (aset tetap) perkantoran/pemerintahan		1 s/d 6	√	√	√	√	√	√	Dusun Karya Mulya Rt.001 Rw.002	1	Paket	√	√	√	√	√	√	134.715.000	APBDes	√		
				b Pemeliharaan Gedung/Prasarana Kantor Desa		1 s/d 6	√	√	√	√	√	√	Dusun Karya Mulya Rt.001 Rw.002	2	Unit	√	√	√	√	√	√	64.800.000	APBDes	√		
				c Pembangunan / Rehabilitasi / Peningkatan Gedung/Prasarana Kantor Desa**		1 s/d 6	√	√	√	√	√	√	Dusun Karya Mulya Rt.001 Rw.002	1	Unit	√	√	√	√	√	√	64.800.000	APBDes	√		
				d Kantor BPD		1 s/d 6	√	√	√	√	√	√	Dusun Karya Mulya Rt.001 Rw.002	1	Unit	√	√	√	√	√	√	120.000.000	APBDes	√		
				e Lain-lain kegiatan sub bidang sarana dan prasarana pemerintahan desa *		1 s/d 6	√	√	√	√	√	√	Dusun Karya Mulya Rt.001 Rw.002	1	Unit	√	√	√	√	√	√	120.000.000	APBDes	√		
		c.	Administrasi Kependudukan, Pencatatan Sipil, Statistik dan Kearsipan	a Pelayanan administrasi umum dan kependudukan (Surat Pengantar/Pelayanan KTP, Akta Kelahiran, Kart Keluarga, dll)		1 s/d 6	√	√	√	√	√	√	Dusun Karya Mulya Rt.001 Rw.002	72	OB	√	√	√	√	√	√	72.000.000	APBDes	√		
				b Penyusunan/Pendataan/ Pemuktahiran Profil Desa (profil kependudukan dan poensi desa)**		1 s/d 6	√	√	√	√	√	√	Dusun Karya Mulya Rt.001 Rw.002	216	OB	√	√	√	√	√	√	54.000.000	APBDes	√		
				e Pemetaan dan Analisis Kemiskinan Desa secara Partisipatif		1 s/d 6	√	√	√	√	√	√	Dusun Karya Mulya Rt.001 Rw.002	216	OB	√	√	√	√	√	√	54.000.000	APBDes	√		
		d.	Tata Praja Pemerintahan, Perencanaan, Keuangan dan Pelaporan	a Penyelenggaraan Musyawarah Perencanaan Desa/Pembahasan APBDes (Musdes, Musrenbangdes/Pra-Musrenbangdes, dll., bersifat reguler)		1 s/d 6	√	√	√	√	√	√	Dusun Karya Mulya Rt.001 Rw.002	5	Kegiatan	√	√	√	√	√	√	100.800.000	APBDes	√		
				b Musyawarah Desa Penyusunan RKP Desa		1 s/d 6	√	√	√	√	√	√	Dusun Karya Mulya Rt.001 Rw.002	2	Kegiatan	√	√	√	√	√	√	147.000.000	APBDes	√		
				c Musyawarah / Rapat Penyusunan RKP Desa Oleh Tim Penyusun		1 s/d 6	√	√	√	√	√	√	Dusun Karya Mulya Rt.001 Rw.002	1	Kegiatan	√	√	√	√	√	√	156.600.000	APBDes	√		
				d Musyawarah Desa Penetapan RKP Desa		1 s/d 6	√	√	√	√	√	√	Dusun Karya Mulya Rt.001 Rw.002	6	Kegiatan	√	√	√	√	√	√	60.000.000	APBDes	√		

No	Bidang/ Jenis Kegiatan			Mendukung SDGs Desa Ke-	Data Eksistinsi Tahun Ke-	Target Capaian tahun Ke-						Lokasi (RT/ RW/ Dusun)	Prakiraan		Perkiraan Pelaksanaan (Tahun						Prakiraan Biaya dan Sumber Pembiayaan		Pola Pelaksanaan		
	Bidang	Sub Bidang	Nama Program /Kegiatan			1	2	3	4	5	6		Volume	Satuan	1	2	3	4	5	6	Jlh (Rp)	Sumber	Swakelompok	Kerjasama Antar Desa	Kerjasama Pihak Ketiga
1				e Musyawarah Desa Penetapan RAPB Desa		1 s/d 6	√	√	√	√	√	Dusun Karya Mulya Rt.001 Rw.002	6	Kegiatan	√	√	√	√	√	√	60.000.000	APBDes	√		
				f Musyawarah / Rapat Penyusunan RKP Desa Perubahan Oleh Tim Penyusun		1 s/d 6	√	√	√	√	√	Dusun Karya Mulya Rt.001 Rw.002	6	Kegiatan	√	√	√	√	√	√	60.000.000	APBDes	√		
				g Musyawarah Desa Penetapan RKP Desa Perubahan		1 s/d 6	√	√	√	√	√	Dusun Karya Mulya Rt.001 Rw.002	6	Kegiatan	√	√	√	√	√	√	60.000.000	APBDes	√		
				h Musyawarah / Rapat Penyusunan APB Desa Perubahan Oleh Tim Penyusun		1 s/d 6	√	√	√	√	√	Dusun Karya Mulya Rt.001 Rw.002	6	Kegiatan	√	√	√	√	√	√	60.000.000	APBDes	√		
				i Musyawarah Desa Penetapan RAPB Desa Perubahan		1 s/d 6	√	√	√	√	√	Dusun Karya Mulya Rt.001 Rw.002	6	Kegiatan	√	√	√	√	√	√	60.000.000	APBDes	√		
				j Sidang Paripurna BPD		1 s/d 6	√	√	√	√	√	Dusun Karya Mulya Rt.001 Rw.002	6	Kegiatan	√	√	√	√	√	√	60.000.000	APBDes	√		
				k Musyawarah Desa Pembentukan Panitia Pemilihan Kepala Desa		1 s/d 6	√	√	√	√	√	Dusun Karya Mulya Rt.001 Rw.002	6	Kegiatan	√	√	√	√	√	√	60.000.000	APBDes	√		
				l Musyawarah Desa Penyusunan RPJM Desa		1 s/d 6	√	√	√	√	√	Dusun Karya Mulya Rt.001 Rw.002	6	Kegiatan	√	√	√	√	√	√	60.000.000	APBDes	√		
				m Musyawarah / Rapat Penyusunan RPJM Desa Oleh Tim Penyusun		1 s/d 6	√	√	√	√	√	Dusun Karya Mulya Rt.001 Rw.002	6	Kegiatan	√	√	√	√	√	√	60.000.000	APBDes	√		
				n Musyawarah Desa Penetapan RPJM Desa		1 s/d 6	√	√	√	√	√	Dusun Karya Mulya Rt.001 Rw.002	6	Kegiatan	√	√	√	√	√	√	60.000.000	APBDes	√		
				o Musyawarah Desa Pengembangan BUM Desa		1 s/d 6	√	√	√	√	√	Dusun Karya Mulya Rt.001 Rw.002	6	Kegiatan	√	√	√	√	√	√	60.000.000	APBDes	√		
				p Penyelenggaraan Musyawarah Desa lainnya (musdus, rembug warga, dll., yang bersifat non-reguler sesuai kebutuhan desa)		1 s/d 6	√	√	√	√	√	Dusun Karya Mulya Rt.001 Rw.002	6	Kegiatan	√	√	√	√	√	√	60.000.000	APBDes	√		
				q Penyusunan Dokumen Perencanaan Desa (RPJMDes/RKPDes, dll)		1 s/d 6	√	√	√	√	√	Dusun Karya Mulya Rt.001 Rw.002	6	Kegiatan	√	√	√	√	√	√	60.000.000	APBDes	√		

No	Bidang/ Jenis Kegiatan			Mendukung SDGs Desa Ke-	Data Eksistinsi Tahun Ke-	Target Capaian tahun Ke-						Lokasi (RT/RW/ Dusun)	Prakiraan		Perkiraan Pelaksanaan (Tahun						Prakiraan Biaya dan Sumber Pembiayaan		Pola Pelaksanaan				
	Bidang	Sub Bidang	Nama Program /Kegiatan			1	2	3	4	5	6		Volume	Satuan	1	2	3	4	5	6	Jlh (Rp)	Sumber	Swakelola	Kerjasama Antar Desa	Kerjasama Pihak Ketiga		
				r Penyusunan Dokumen RKP Desa Oleh Tim Penyusun		1 s/d 6	√	√	√	√	√	√	Dusun Karya Mulya Rt.001 Rw.002	6	Kegiatan	√	√	√	√	√	√	60.000.000	APBDes	√			
				s Penyusunan Dokumen RKP Desa Perubahan Oleh Tim Penyusun		1 s/d 6	√	√	√	√	√	√	√	Dusun Karya Mulya Rt.001 Rw.002	6	Kegiatan	√	√	√	√	√	√	60.000.000	APBDes	√		
				t Penyusunan Dokumen RPJM Desa		1 s/d 6	√	√	√	√	√	√	√	Dusun Karya Mulya Rt.001 Rw.002	6	Kegiatan	√	√	√	√	√	√	60.000.000	APBDes	√		
				u Penyusunan Dokumen Keuangan Desa (APBDes/APBDes Perubahan/LPJ APBDes, dan seluruh dokumen terkait)		1 s/d 6	√	√	√	√	√	√	√	Dusun Karya Mulya Rt.001 Rw.002	6	Kegiatan	√	√	√	√	√	√	60.000.000	APBDes	√		
				Penyusunan Dokumen APB Desa		1 s/d 6	√	√	√	√	√	√	√	Dusun Karya Mulya Rt.001 Rw.002	6	Kegiatan	√	√	√	√	√	√	60.000.000	APBDes	√		
				Penyusunan Dokumen APB Desa Perubahan		1 s/d 6	√	√	√	√	√	√	√	Dusun Karya Mulya Rt.001 Rw.002	6	Kegiatan	√	√	√	√	√	√	60.000.000	APBDes	√		
				Penyusunan Dokumen LPJ APB Desa		1 s/d 6	√	√	√	√	√	√	√	Dusun Karya Mulya Rt.001 Rw.002	6	Kegiatan	√	√	√	√	√	√	60.000.000	APBDes	√		
				- Pengelolaan / Administrasi / Inventarisasi / Penilaian Aset Desa		1 s/d 6	√	√	√	√	√	√	√	Dusun Karya Mulya Rt.001 Rw.002	1	Paket							54.600.000	APBDes	√		
				Penyusunan Kebijakan Desa (Perdes/Perkades, dll - diluar dokumen Rencana Pembangunan/Keuangan)		1 s/d 6	√	√	√	√	√	√	√	Dusun Karya Mulya Rt.001 Rw.002	6	Kegiatan	√	√	√	√	√	√	60.000.000	APBDes	√		
				- Penyusunan Laporan Kepala Desa/Penyelenggaraan Pemerintahan Desa (laporan akhir tahun anggaran, laporan akhir masa jabatan, laporan keterangan akhir tahun anggaran, informasi kepada masyarakat)		1 s/d 6	√	√	√	√	√	√	√	Dusun Karya Mulya Rt.001 Rw.002	6	Kegiatan	√	√	√	√	√	√	60.000.000	APBDes	√		
				Penyusunan LPPD Akhir Tahun Anggaran		1 s/d 6	√	√	√	√	√	√	√	Dusun Karya Mulya Rt.001 Rw.002	1	Kali							25.500.000	APBDes	√		
				- Pengembangan Sistem Informasi Desa		1 s/d 6	√	√	√	√	√	√	√	Dusun Karya Mulya Rt.001 Rw.002	1	Paket							54.000.000	APBDes	√		

No	Bidang/ Jenis Kegiatan			Mendukung SDGs Desa Ke-	Data Eksistinsi Tahun Ke-	Target Capaian tahun Ke-						Lokasi (RT/RW/ Dusun)	Prakiraan		Perkiraan Pelaksanaan (Tahun						Prakiraan Biaya dan Sumber Pembiayaan		Pola Pelaksanaan		
	Bidang	Sub Bidang	Nama Program /Kegiatan			1	2	3	4	5	6		Volume	Satuan	1	2	3	4	5	6	Jlh (Rp)	Sumber	Swakelola	Kerjasama Antar Desa	Kerjasama Pihak Ketiga
2	Pembangunan Desa	c.	Pekerjaan Umum dan Penataan Ruang	Pelebaran Jalan	9	3			√			RT.002/RW.005	200	m			√			186.000.000	APBDes	√			
				Jalan Rabat Beton	9	3			√			RT.003/RT.004	3m x 1000m	meter			√			900.000.000	APBD	√			
				Rehab Jalan	9	3			√			RT.002/RW.008	400	meter			√			400.000.000	APBD			√	
				Rabat Beton	9	3			√			RT.005/RW.002	300	m			√			279.000.000	APBD			√	
				Sensit Jalan Lingkungan Parit Lintang I	9	3			√			RT.001/RW.009	300	m			√			281.000.000	APBD			√	
				Jalan Pemukiman (Rabat Beton)	9	3			√			RT.001/RW.005	100	m			√			93.000.000	APBDes	√			
				Rabat Beton Gg Bersama	9	3			√			RT.001/RW.003	P=50 x L=2m	m			√			46.000.000	APBDes	√			
				Jalan Lingkungan Antar RT	9	3			√			RT.001/RW.007	P=100m x L=3m	m			√			93.000.000	APBDes	√			
				Jembatan	9	3			√			RT.001/RW.004	4m x 12m	1 unit			√			110.000.000	APBDes	√			
				Jembatan	9	3			√			RT.003/RW.010	2m x 4m	2 unit			√			93.000.000	APBD			√	
				Jembatan	9	3			√			RT.002/RW.001	4m x 8m	1 unit			√			186.000.000	APBD			√	
				Jembatan	9	3			√			RT.004/RW.008	1,5m x 8m	1 unit			√			70.000.000	APBD			√	
				Jembatan Beton	9	3			√			RT.004/RW.002	P=5m x L=3m	1 Unit			√			49.760.000	APBDes	√			
				Jembatan Beton	9	3			√			RT.001/RW.003	P=2m x L=3m	1 Unit			√			31.581.500	APBDes	√			
				Jembatan Pemukiman ke Jalan Poros	9	3			√			RT.001/RW.006	P=4m x L=4m	2 Unit			√			99.520.000	APBD			√	
				Rehab Pintu Air	9	3			√			RT.002/RW.005	1	Unit			√			20.000.000	APBDes	√			
				Tiang Listrik	9	3			√			RT.001/RW.007	3	Buah			√			1.500.000	APBD	√			
				Pembuatan Rambu-rambu di Jalan Desa	9	3			√			RT.003/RW.008	10	unit			√			50.000.000	APBD	√			
				Gorong-gorong	9	3			√			RT.001/RW.005	3	Buah			√			3.300.000	APBDes	√			
				Turap Beton	9	3			√			RT.003/RW.010	25	meter			√			25.000.000					
				Turap Beton	9	3			√			RT.004/RW.001	500	meter			√			500.000.000					
				Turap Beton Majid Jami'atul Muslimin	9	3			√			RT.004/RW.003	50	m			√			70.000.000	APBD			√	

No	Bidang/ Jenis Kegiatan			Mendukung SDGs Desa Ke-	Data Eksistinsi Tahun Ke-	Target Capaian tahun Ke-						Lokasi (RT/RW/ Dusun)	Prakiraan		Perkiraan Pelaksanaan (Tahun						Prakiraan Biaya dan Sumber Pembiayaan		Pola Pelaksanaan		
	Bidang	Sub Bidang	Nama Program /Kegiatan			1	2	3	4	5	6		Volume	Satuan	1	2	3	4	5	6	Jlh (Rp)	Sumber	Swakelola	Kerjasama Antar Desa	Kerjasama Pihak Ketiga
3	Pembinaan Kemasyarakatan	h.	Pariwisata	Box Curvert	9	3			√			RT.004/RW.006	4	Buah			√			200.000.000	APBD			√	
				Peningkatan Normalisasi Parit Bungsu	9	3			√			RT.002/RW.006	200	m			√			186.000.000	APBD			√	
				Pembangunan Gapura	9	3			√			RT.002/RW.003	1	Unit			√			10.000.000	APBDes	√			
				Pembangunan Gapura	9	3			√			RT.003/RW.003	1	Unit			√			10.000.000	APBDes	√			
				Pembangunan Gapura Cikminah	9	3			√			RT.003/RW.006	1	Unit			√			10.000.000	APBDes	√			
				Pengadaan Air Bersih Berskala Desa (PAH)	6	3			√			RT.001/RW.005	1000	Liter			√			25.000.000	APBDes	√			
				Pengadaan Air Bersih Berskala Desa (PAH)	6	3			√			RT.004/RW.007	1000	Liter			√			25.000.000	APBDes	√			
				Pelebaran Jalan	17	3			√			RT.001/RW.004	P=500m x L=3m	m			√			300.000.000	APBD	√			
				Pembangunan Turap Parit Wisata	17	3			√			RT.001/RW.004	400m	m			√			4.000.000.000	APBD	√			
				Pembangunan Lapangan Olahraga	17	3			√			RT.001/RW.004	1	Unit			√			1.000.000.000	APBD	√			
				PAH	17	3			√			RT.001/RW.004	4	Buah			√			200.000.000	APBD	√			
				Pembangunan Ruang Publik Depan Kantor Desa	17	3			√			RT.001/RW.002	1	Unit			√			1.000.000.000	APBD	√			
		a.	Ketenteraman, Ketertiban Umum, dan Perlindungan Masyarakat	- Koordinasi Pembinaan Ketenteraman, Ketertiban, dan Perlindungan Masyarakat (dengan masyarakat / instansi pemerintah daerah, dll) Skala Lokal Desa	11	3			√			Dusun Karya Bhakti RT.001/RW.004	1	Kegiatan			√			10.000.000	APBD	√			
				- Pelatihan Kesiapsiagaan / Tanggap Bencana Skala Lokal Desa	11	3			√			Dusun Karya Mulya. RT.003/RW.002	1	Kegiatan			√			10.000.000	APBD	√			
		b.	Kebudayaan dan Keagamaan	Alat Pengeras Suara Majelis Taklim	10	3			√			Dusun Karya Tani	10	unit			√			18.000.000	APBDes	√			
				Rehap Masjid Al-Muhajirin	9	3			√			RT.003/RW.002	1	Unit			√			93.000.000	APBD	√			
				Pagar Masjid AL-HUDA	9	3			√			RT.002/RW.010	50 M	Meter			√			50.000.000	APBD	√			
4	Pemberdayaan	b.	Kepemudaan dan Olahraga	Pengadaan Sarana Prasarana Olah Raga (Tenis Meja)	16	3			√		Desa Jeruju Besar					√		5.000.000	APBDes	√					
				Pengadaan Bibit Pinang Batara	12	3			√			Dusun Karya Bersama	600	Buah			√			6.000.000	APBDes	√			

No	Bidang/ Jenis Kegiatan			Mendukung SDGs Desa Ke-	Data Eksistins Tahun Ke-	Target Capaian tahun Ke-						Lokasi (RT/RW/ Dusun)	Prakiraan		Perkiraan Pelaksanaan (Tahun						Prakiraan Biaya dan Sumber Pembiayaan		Pola Pelaksanaan		
	Bidang	Sub Bidang	Nama Program /Kegiatan			1	2	3	4	5	6		Volume	Satuan	1	2	3	4	5	6	Jlh (Rp)	Sumber	Swa kelo la	Kerja sama Antar Desa	Kerja sama Pihak Ketiga

Mengetahui :
Kepala Desa Jeruju Besar,

Disusun oleh:
Tim Penyusun RPJM Desa

NURHALJAH, SE

AGUS HERNUDIN, S.Pd

Catatan :
** = (Penamabahan Kegiatan ditetapkan oleh Kabupaten/Kota)
** = (untuk penamaan kegiatan, pilih salah satu sesuai kebutuhan desa, misal : Pembangunan, atau Rehabilitasi, atau Peningkatan, atau Pengerasan)

POTRET/ SKETDA DESA DUSUN KARYA BERSAMA

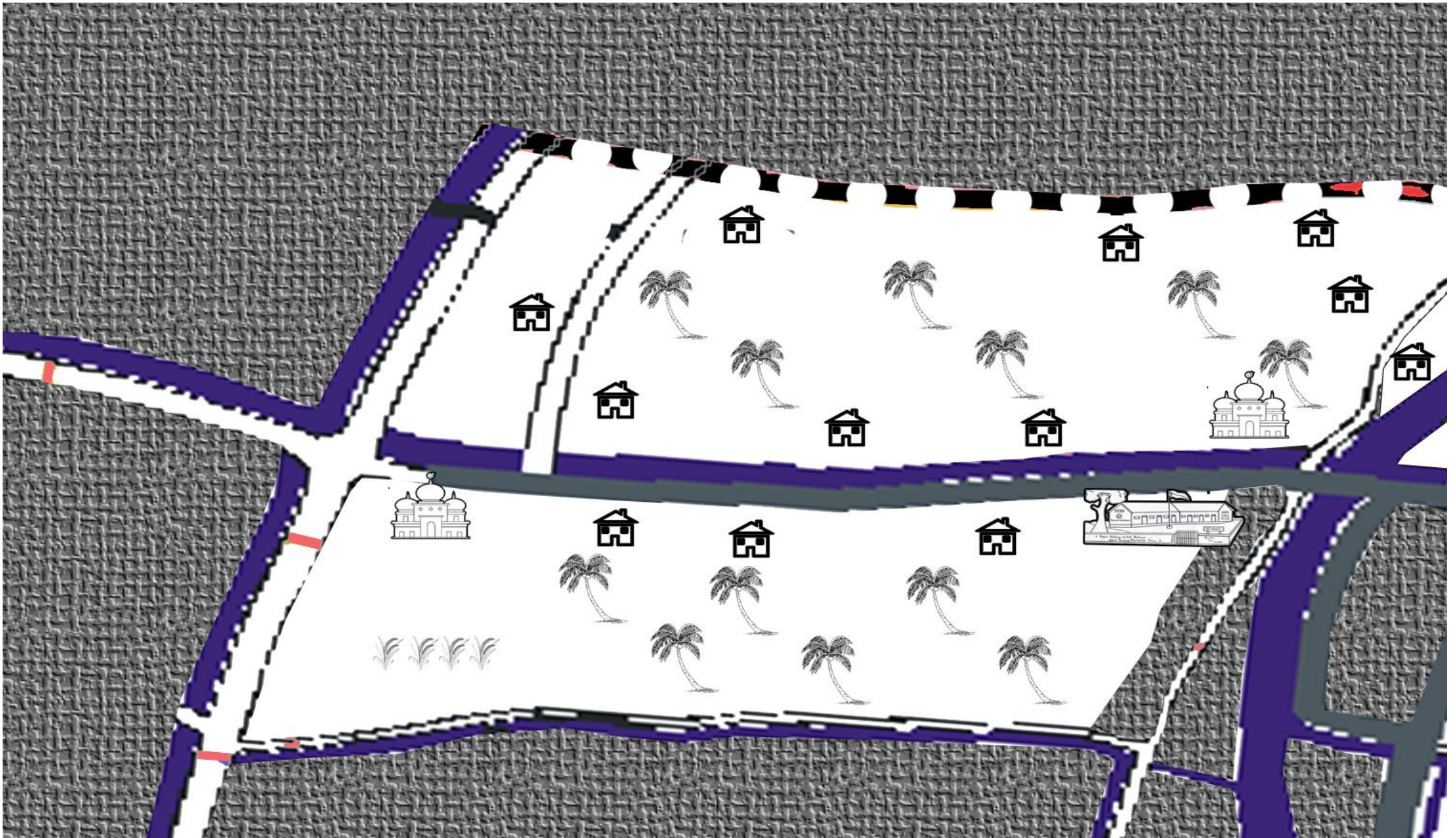

POTRET/ SKETDA DESA DUSUN KARYA BHAKTI

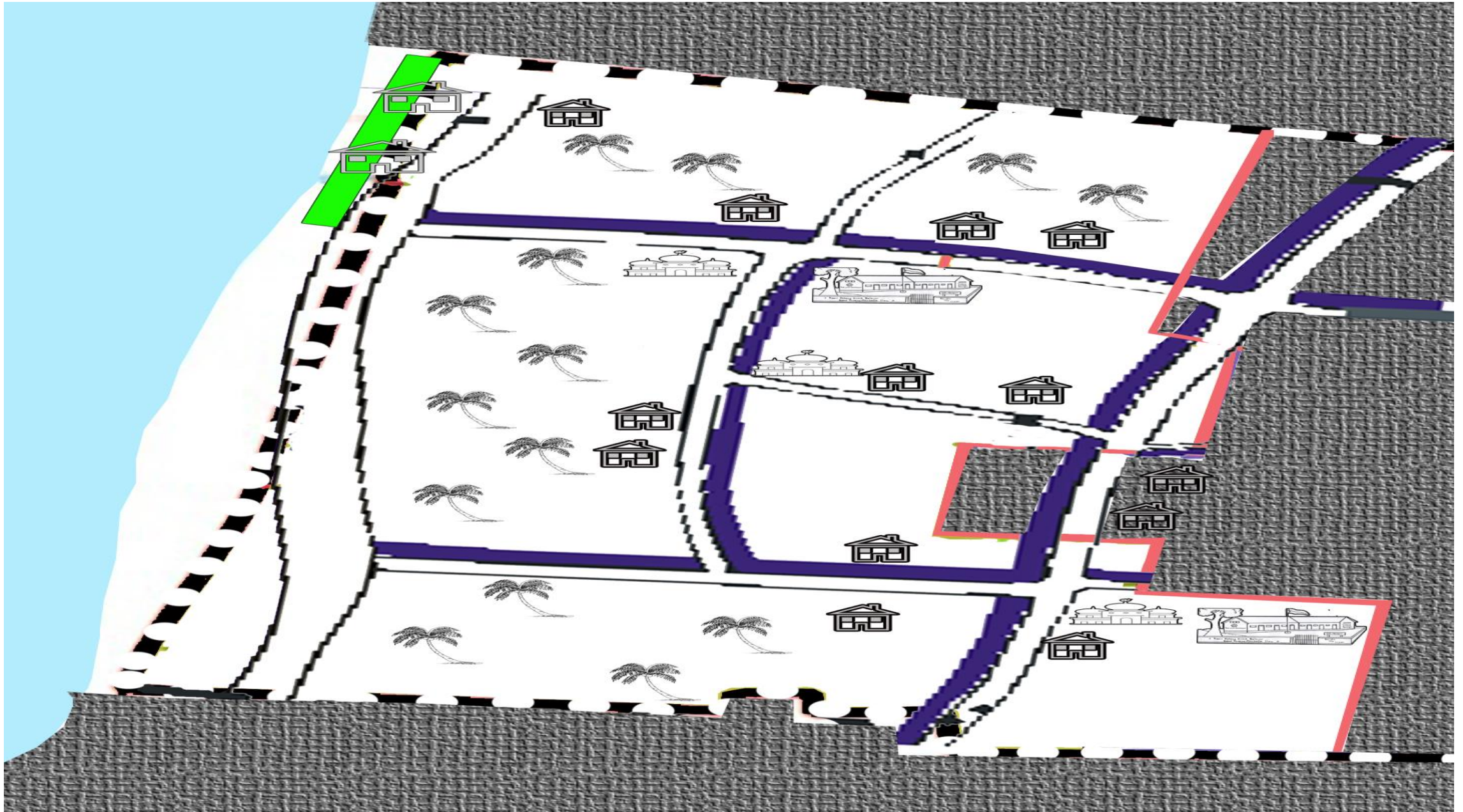

POTRET/ SKETDA DESA DUSUN KARYA MULYA

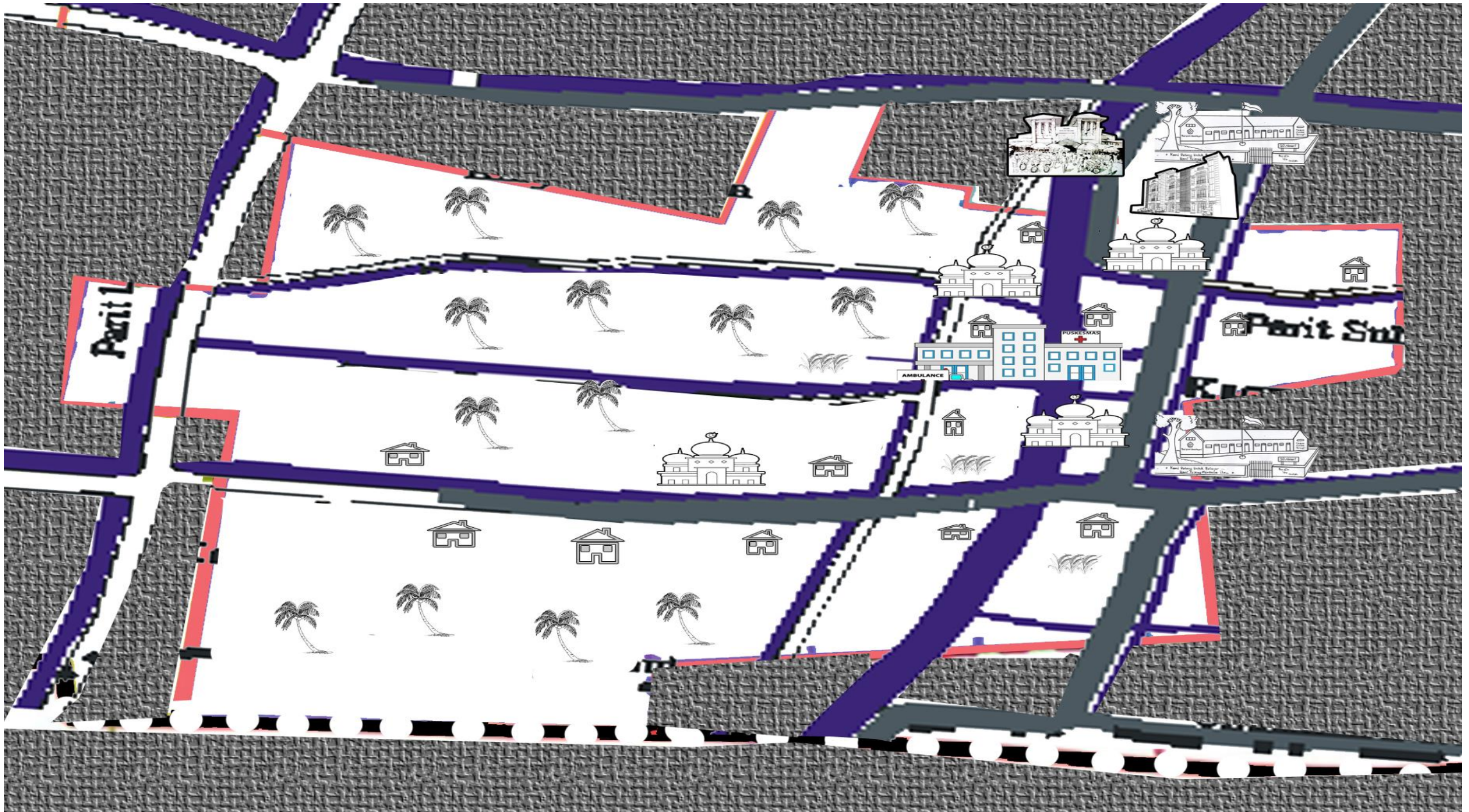

POTRET/ SKETDA DESA DUSUN KARYA TANI

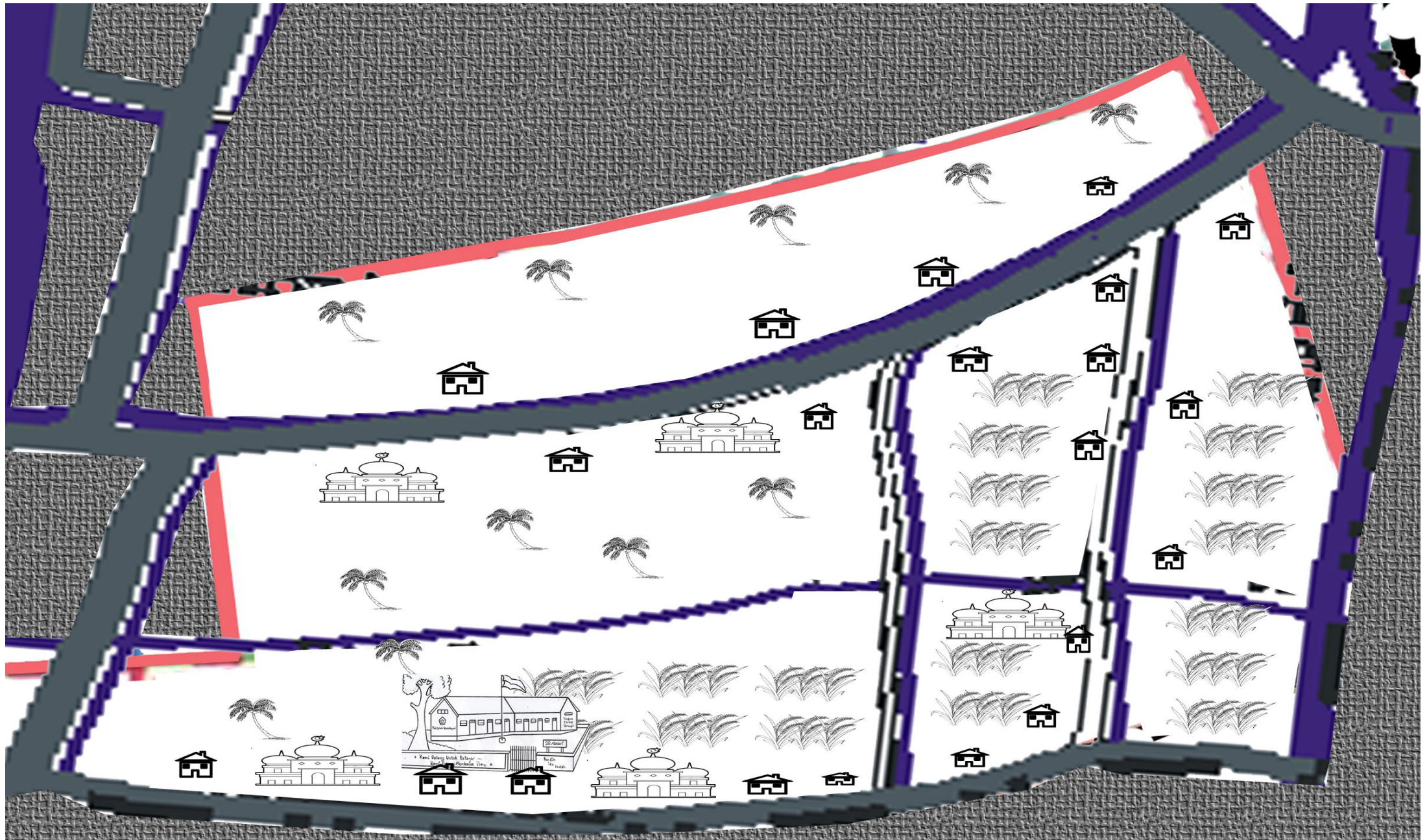

POTRET/ SKETDA DESA DUSUN KARYA UTAMA

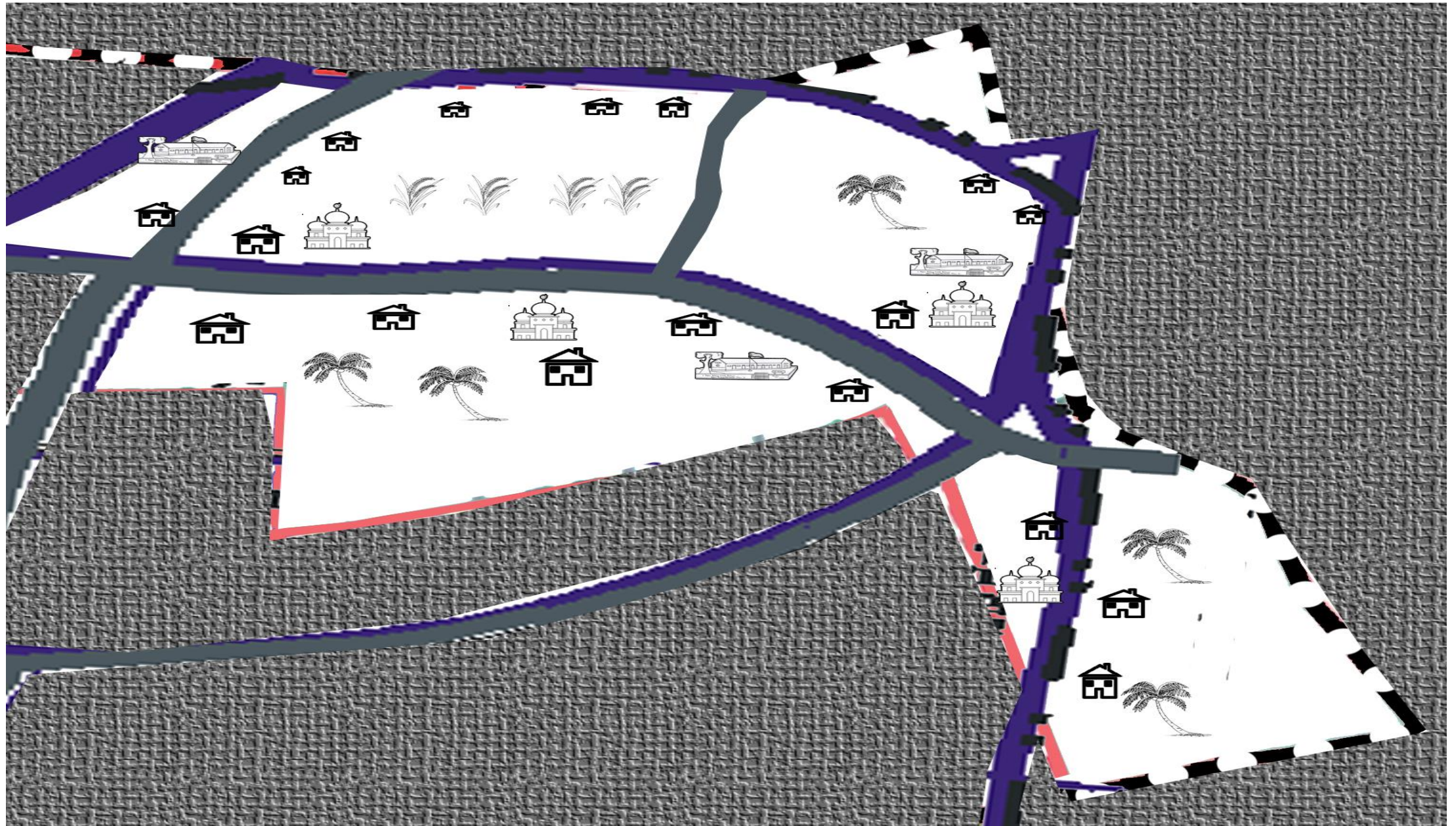

DUSUN KARYA BERSAMA

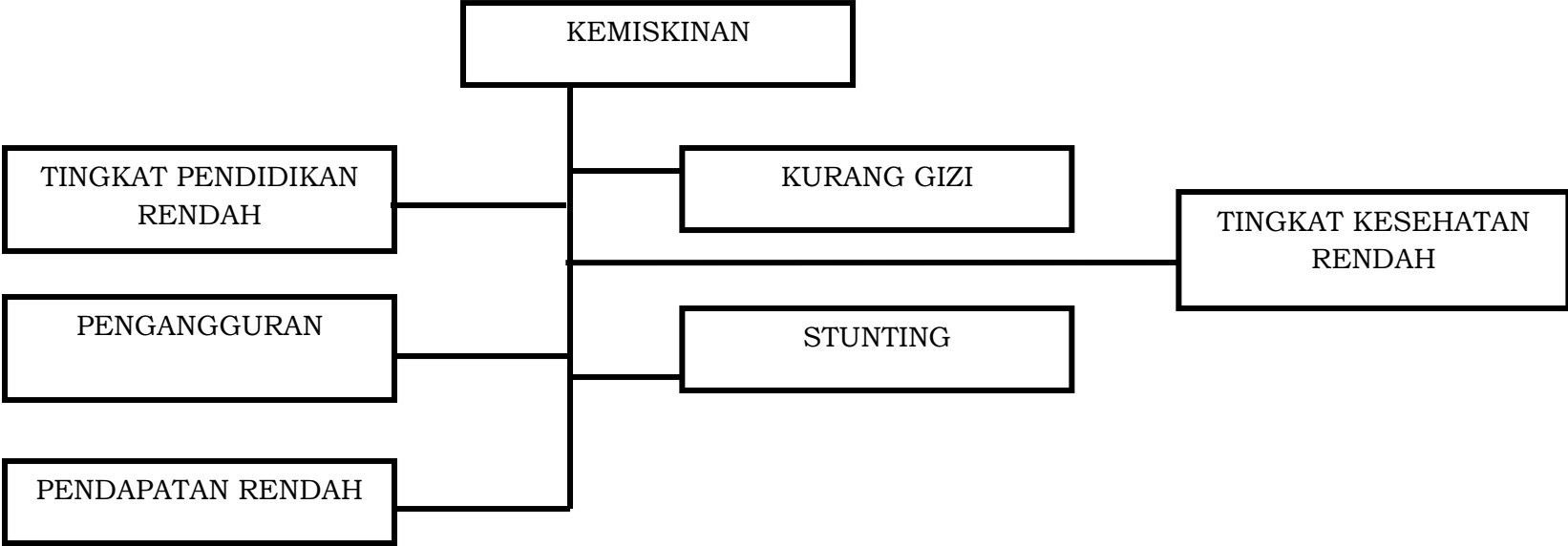

DUSUN KARYA TANI

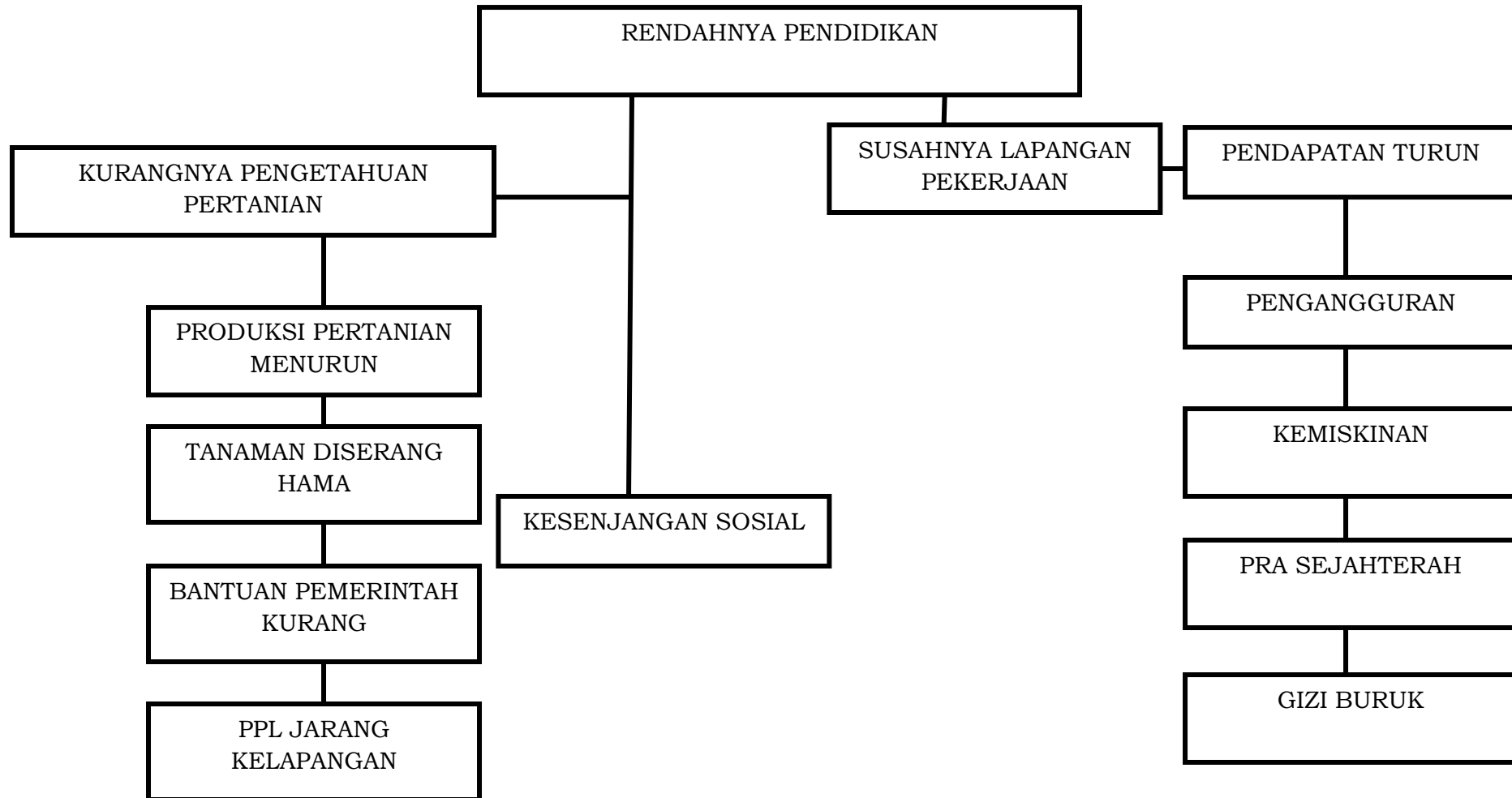

DUSUN KARYA MULYA

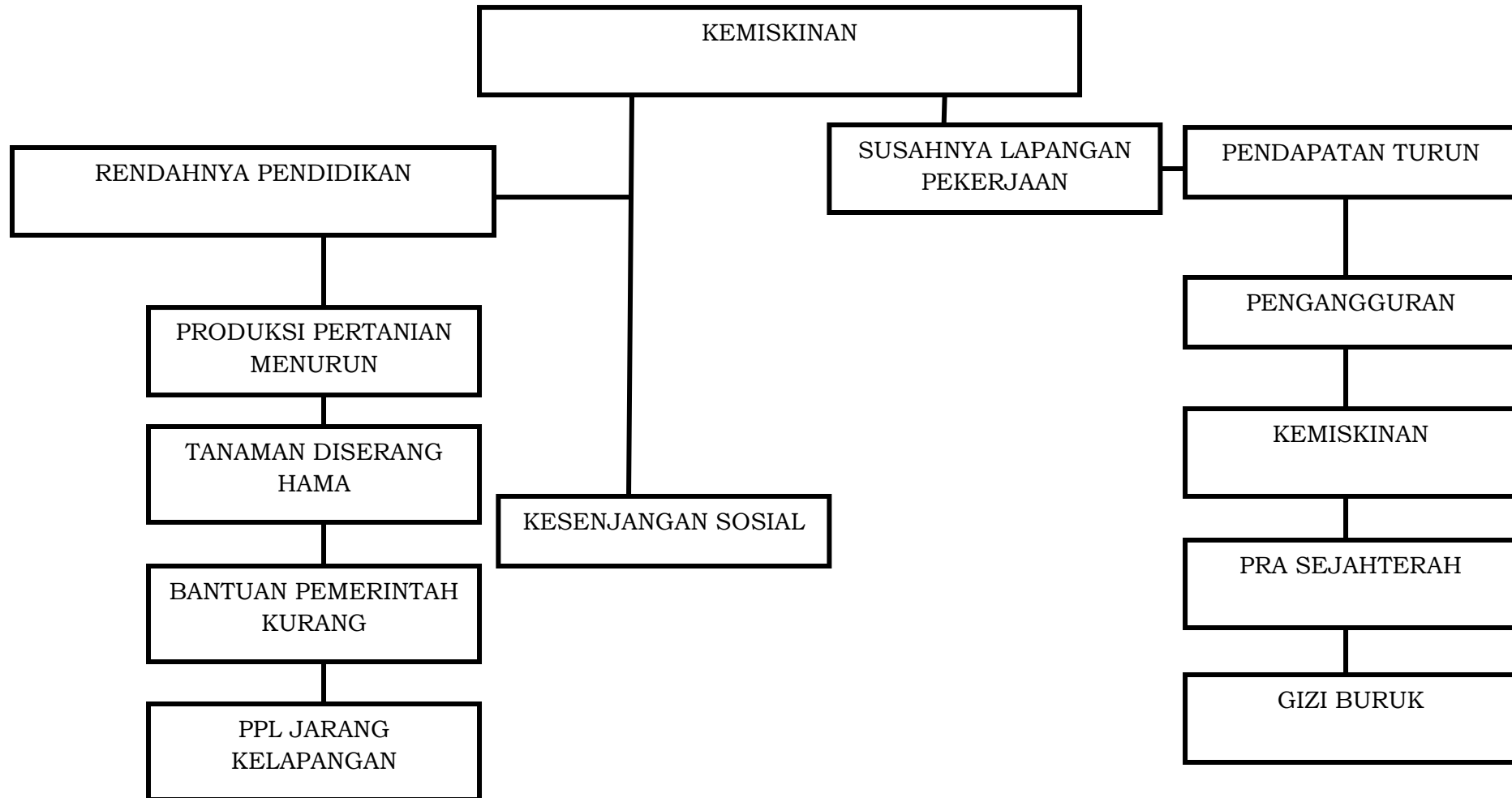

DUSUN KARYA TANI

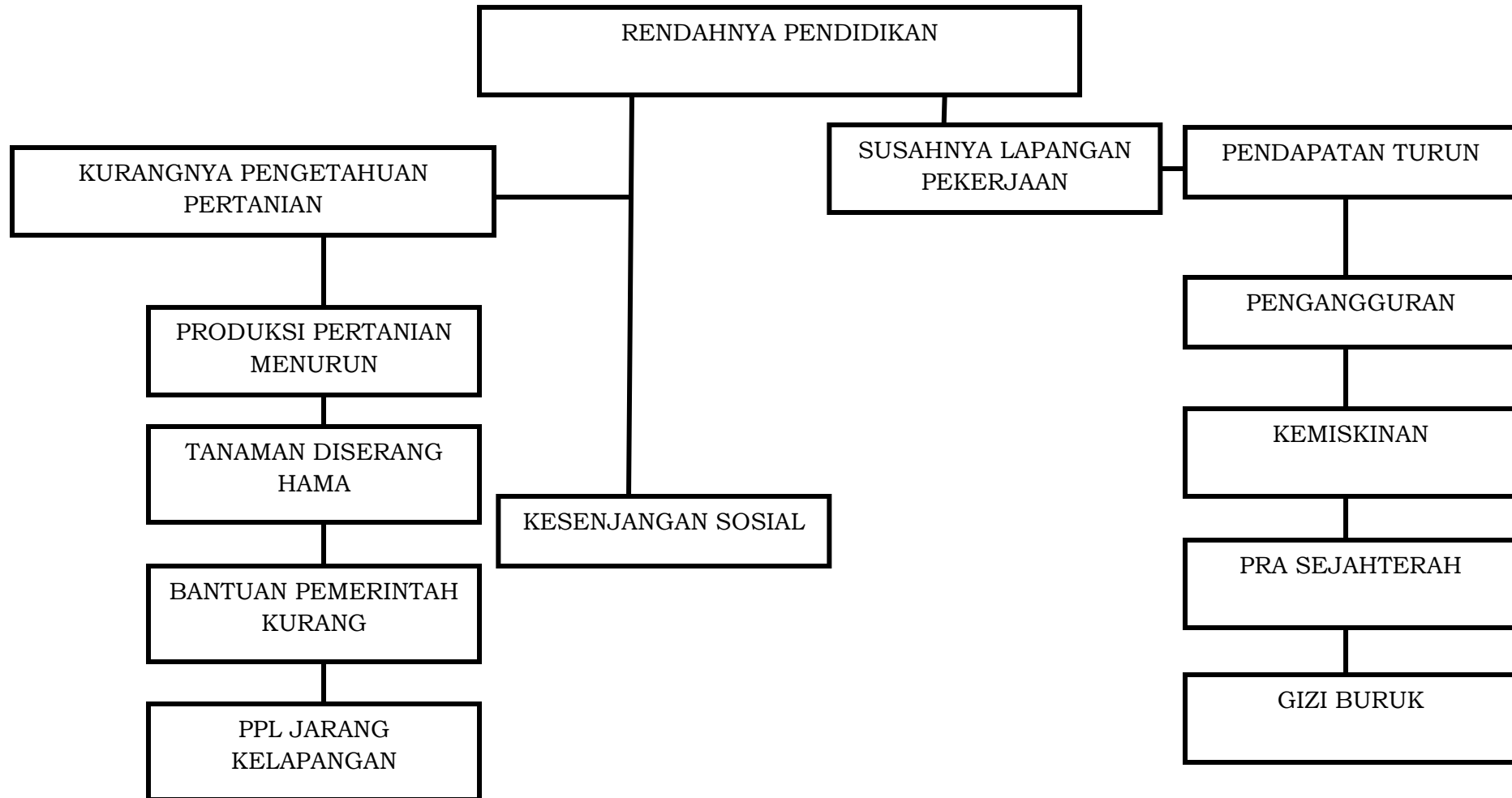

BAGAN KELEMBAGAAN DESA DI DUSUN KARYA BERSAMA

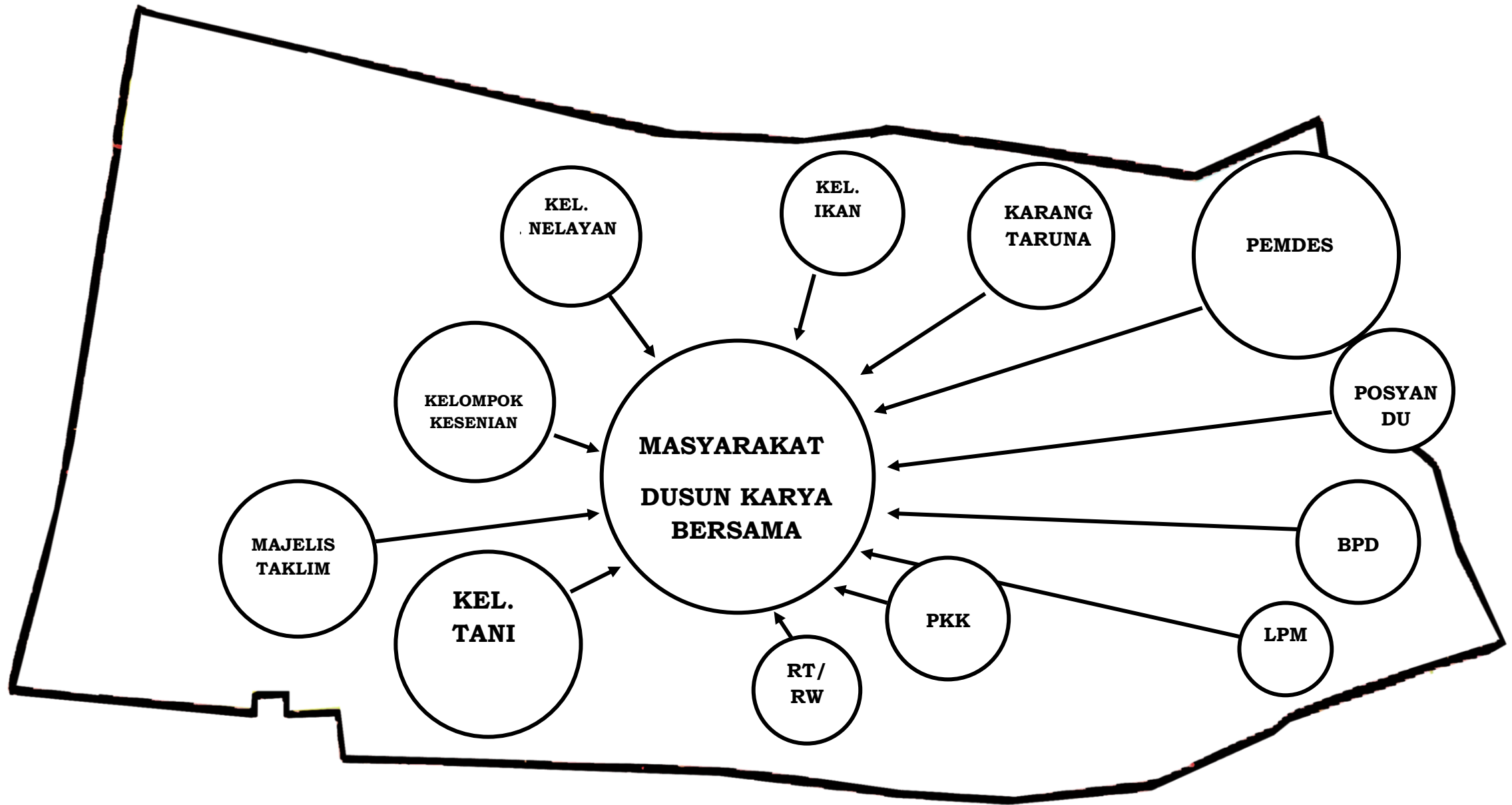

BAGAN KELEMBAGAAN DESA DI DUSUN KARYA BHAKTI

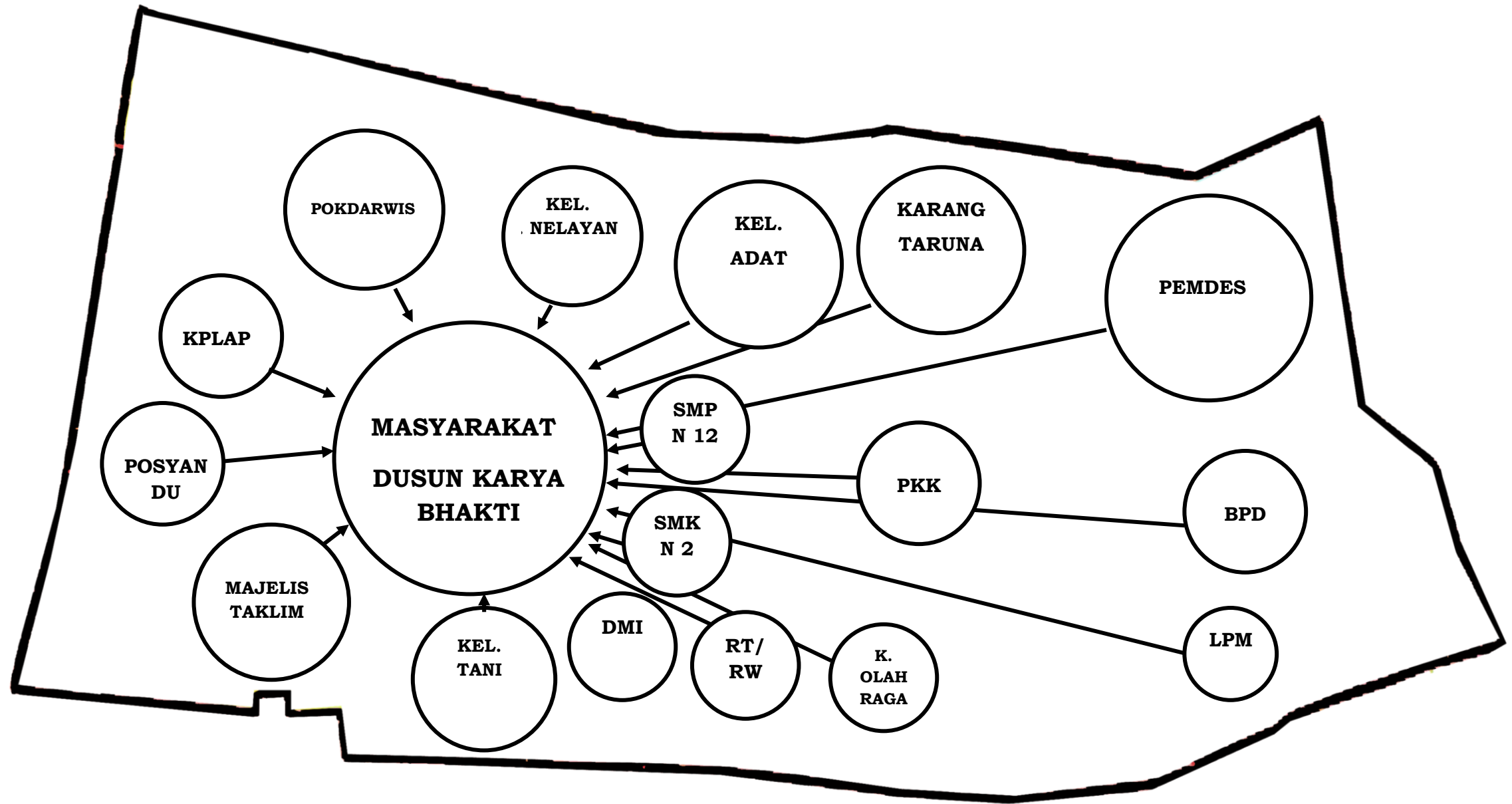

BAGAN KELEMBAGAAN DESA DI DUSUN KARYA MULYA

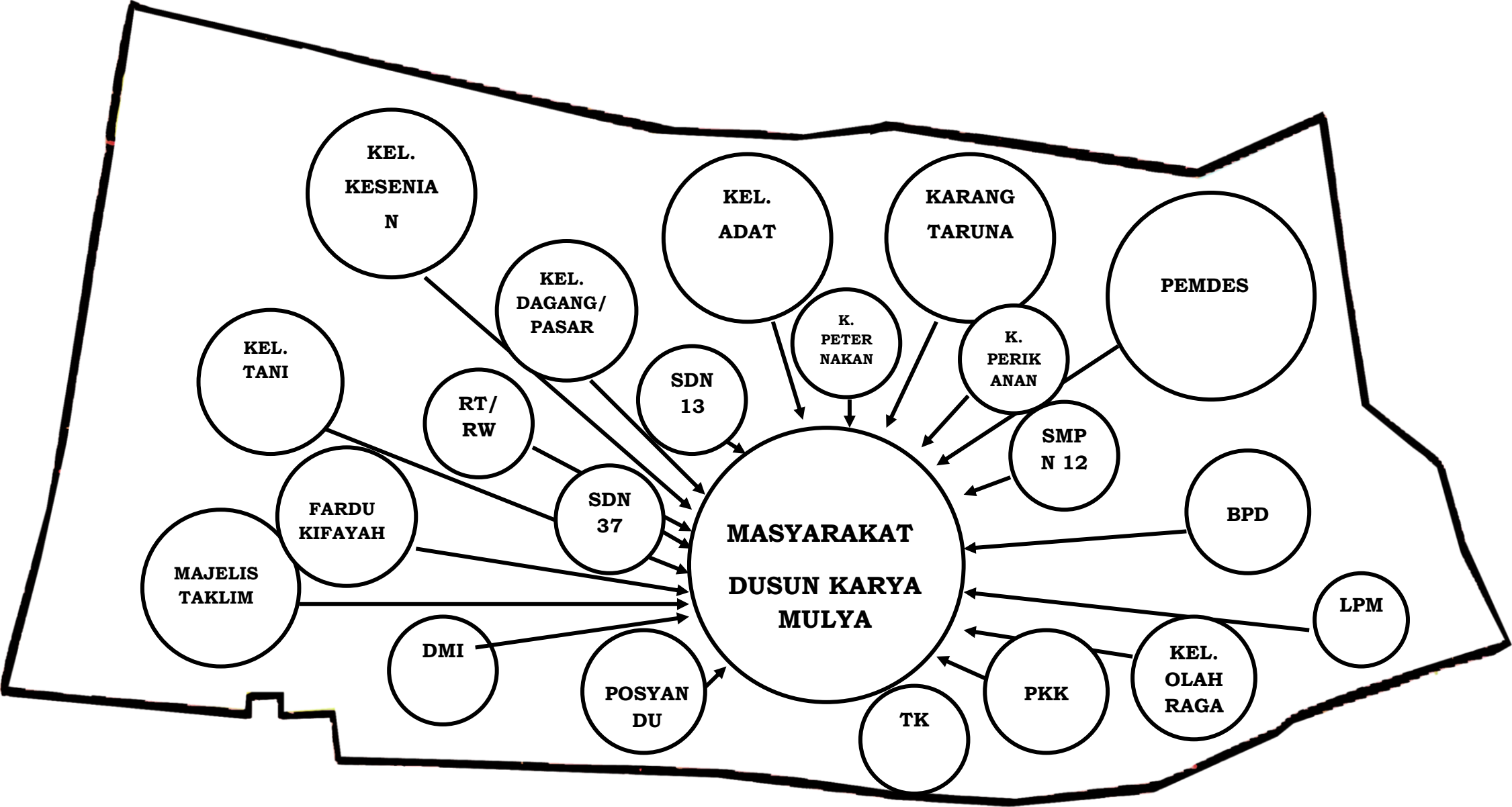

BAGAN KELEMBAGAAN DESA DI DUSUN KARYA TANI

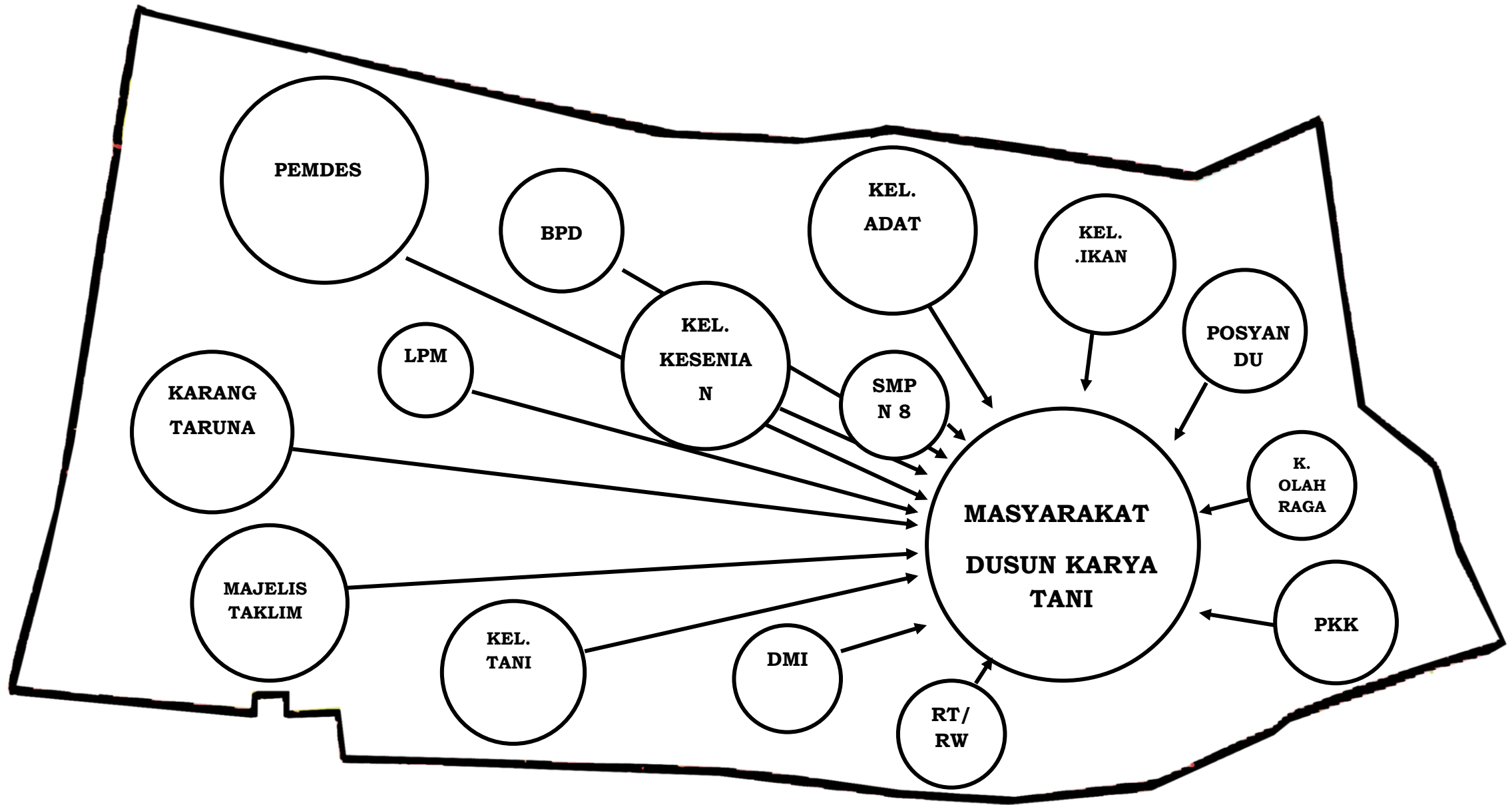

BAGAN KELEMBAGAAN DESA DI DUSUN KARYA UTAMA

